

เอกสารแนบที่ 8

แบบฟอร์มการตรวจสอบอุปกรณ์เก็บคราบน้ำมัน

[illegible]

หมายเหตุ	ลงชื่อ ()	ลงชื่อ ()	หัวหน้าเสา AM
<ul style="list-style-type: none"> • อากาศปิดปกติ ได้แก่ เสียงดัง, สั่นกว่าปกติ, มีกลิ่นไหม้, แรงดันสูงหรือต่ำกว่าปกติ, อุณหภูมิสูงหรือต่ำกว่าปกติ เป็นต้น • ขาดลมภาวะที่รุนแรง ได้แก่ น้ำมันไหลล้น/น้ำมันเชื้อเพลิง/น้ำมันหล่อเย็น/น้ำกลั่นไม่อยู่ในระดับที่กำหนด, อดัดคลายตัวจากออร์มามาร์ค เป็นต้น 			

[illegible]

[illegible]

แผนการรักษามะเร็งรังไข่
การรักษาต้องจัดการกับโรคด้วยตนเอง ประจำปี พ.ศ.

ชื่อเครื่องจักรอุปกรณ์: เครื่องจักรขจัดคราบน้ำมัน 3		รหัส: Power Pack 0039203 , Brush Skimmer Rock Cleaner 0040214		ที่ตั้ง: ห้องเก็บอุปกรณ์ Oil Spill									
กลุ่ม: Safety Team		แผนก: -		ส่วน: คลังปิโตรเลียมบางจาก									
No.		วิธีการ		ความเสี่ยง									
		ความถี่		ผู้รับผิดชอบ									
		น.ด.	ก.พ.	มี.ค.	เม.ย.	พ.ค.	มิ.ย.	ก.ค.	ส.ค.	ก.ย.	ต.ค.	พ.ย.	ธ.ค.

[illegible]

แผนการหล่อลื่น (Lubrication Plan)

[illegible]

<p>หมายเหตุ ความถี่: $W = \text{สัปดาห์}$; $M = \text{เดือน}$; $Q = 3 \text{ เดือน}$; $H = 6 \text{ เดือน}$; $Y = \text{ปี}$</p>	<p>แผน: ■ ปฏิบัติ: ✓</p>
<p>ลงชื่อ _____ (_____)</p>	<p>ลงชื่อ _____ (_____)</p>
<p>หัวหน้ากลุ่มย่อย AM</p>	<p>หัวหน้าเสา AM</p>

၁၇၁၁

[illegible]

W.F. 2567

- 1) อากาศผิดปกติ ได้แก่อากาศร้อนเกินไป, แสงแดดส่องหรือต่ำกว่าปกติ เป็นต้น
- 2) ขาดสารอาหารพื้นฐาน ได้แก่ น้ำมีเหล็กน้อย/น้ำมีเชื้อเพลิง/น้ำอยู่ในระดับที่มากเกินไป, มีดกลายตัวจากอมาร์ เป็นต้น
- 3) ใช้แบบฟอร์มหน้า 2/2 ควรคู่กับแบบฟอร์มหน้า 1/2 เสมอ โดยส่งพิมพ์เป็นต้นฉบับและต้นฉบับ

แบบฟอร์มการตรวจสอบเรื่องอุปกรณ์ (Check Sheet) ประจำเดือน

W. J.

[illegible]

**แผนการ
การรักษาเครื่องจักรอุปกรณ์ด้วยตนเอง ประจำปี พ.**

ชื่อเครื่องจักรอุปกรณ์: Spate pump										รหัส: 30034438		ที่ตั้ง: ห้องเก็บอุปกรณ์ Oil Spill			
กลุ่ม: Safety Team										แผนก: -		ส่วน: คลังมีโครงสร้างมาจาก		ฝ่าย: ปกธ.	
No.	รายการ	วิธีการ	ความถี่	เดือน								ผู้รับผิดชอบ			
				ม.ค.	ก.พ.	มี.ค.	เม.ย.	พ.ค.	มิ.ย.	ก.ค.	ส.ค.		ก.ย.	ต.ค.	พ.ย.

แผนการทำความสะอาด (Cleaning Plan)

[illegible]

แผนการหล่อลื่น (Lubrication Plan)

[illegible]

หมายเหตุ
ความถี่: $W = \text{สัปดาห์}$; $M = \text{เดือน}$; $Q = 3 \text{ เดือน}$; $H = 6 \text{ เดือน}$; $Y = 12$
แผน: ■ ปฏิบัติ: ✓

[illegible]

9

- 1) อากาศปิดปกติ ได้แก่มะเร็งเต้านม, มะเร็งรังไข่, มะเร็งปากมดลูก เป็นต้น
- 2) ขาดสารอาหารพื้นฐาน ได้แก่ น้ำหนักน้อยเกินไป/น้ำหนักเกิน อยู่ในระดับที่กำหนัด, มีผลหลายตัวจากฮอร์โมน เป็นต้น
- 3) ใช้แบบฟอร์มหน้า 2/2 ควรคู่กับแบบฟอร์มหน้า 1/2 เสมอ โดยส่งทั้งฉบับเป็นต้นฉบับและฉบับสแกน

[illegible]

ห้องจักรอุปกรณ์ (Check Sheet) ประจำเดือน

[illegible]

หมายเหตุ 1) อาการผิดปกติ ได้แก่ เสียสติ, สับสน, หมดสติ, หมดสติสูงหรือต่ำกว่าปกติ เป็นต้น
2) ขาดสภาวะพื้นฐาน ได้แก่ น้ำปัสสาวะเหลือง/น้ำกล่เหลือง/น้ำปัสสาวะขุ่น/ไม่อยู่ในระดับที่กำหนด, น็อคหลายตัวจากรอยมารด์ เป็นต้น
3) ใช้แบบฟอร์มหน้า 2/2 ควรคู่กับแบบฟอร์มหน้า 1/2 เสมอ โดยส่งพิมพ์เป็นต้นฉบับนำและต้นฉบับ

เอกสารแนบที่ 9

กฎระเบียบความปลอดภัยในการทำงาน



คลังปิโตรเลียมบางจาก

อบรมความปลอดภัย ผู้รับเหมา

ชื่อผู้อบรม/แนะนำ :		บริษัท :	
วันที่/...../..... เวลา : จาก น. ถึง น. ครั้งที่/.....			
สัญญาการจ้างเหมาเลขที่ :			
ลักษณะงาน			
.....		
.....		วันทำงานตั้งแต่ วันที่ ถึง	
รายชื่อผู้เข้ารับการอบรมความปลอดภัยในการทำงาน :		หัวข้ออบรม	
1.		1. ก่อนเข้าพื้นที่คลังฯ (5 นาที)	
2.		2. นโยบาย QSHE (10 นาที)	
3.		3. กฎระเบียบข้อบังคับของคลังฯ (10 นาที)	
4.		4. กฎความปลอดภัยเฉพาะงาน (5 นาที)	
5.		5. การสวมใส่ PPE / การตกแต่งกาย (5 นาที)	
6.		6. การขับขีรถ กว๊ารจรภายในคลังฯ (5 นาที)	
7.		7. การบาดเจ็บ ปฐมพยาบาล (5 นาที)	
8.		8. เหตุฉุกเฉิน การแจ้งเหตุ จุติรวมพล (5 นาที)	
9.		9. การป้องกัน การระวางการรั่วไหลของน้ำมัน/สารเคมี (15 นาที)	
10.		10. พื้นที่หวงห้าม (5 นาที)	
11.		11. อื่นๆ	
ข้าพเจ้าได้รับการอบรมเรื่อง ความปลอดภัยในการทำงานและกฎระเบียบการทำงานภายในคลังฯ OR ตามหัวข้อข้างต้นโดยชัดเจนแล้วยินดีที่จะปฏิบัติและควบคุมพนักงานในหน่วยงานของข้าพเจ้าให้ปฏิบัติตามโดยเคร่งครัดต่อไป			
ผู้อบรม/แนะนำ		หัวหน้าควบคุมงาน	
(.....		
.....		เบอร์โทร.	
ต้นฉบับ : ผู้ควบคุมงาน OR		สำเนา : 1. หน่วยงาน รปภ.ประจำพื้นที่	
		2. ผู้อบรม	

ข้อควรปฏิบัติขณะอยู่ในพื้นที่ลง

1. ผู้มาติดต่อพักอาศัยในพินิจเตรียมไว้สำหรับต้อนรับท่าน ห้ามเข้าไปในสถานที่

- ผู้จัดการส่วนคลังปีเตอร์เสียมบางจาก

5. ข้อควรทราบในการจองรถเพื่อขนถ่ายน้ำขุ่นปนโคลน-สิ่งสกปรก ไม่วางทางออก และหัวจ่ายน้ำดับเพลิง (Hydrant)
6. ปฏิบัติตามป้ายเตือน และชี้แนะที่เกี่ยวข้องกับความปลอดภัยอย่างเคร่งครัด

ปฏิบัติงานขนถ่ายขนดินการทิ้งน้ำที่ปลอดภัยทั้งนี้ตามที่หน่วยงานได้ระบุไว้ในข้อกำหนด

ผู้คิดการรวมของโรคติดต่อในผู้ป่วยที่ขาดภูมิคุ้มกัน

มาตรการเพื่อทำการควบคุมและป้องกันในพหุศาสตร์โดยมีขอบเขตของต้นสังกัดไป

- มาตรการควบคุมโรคของพื้นที่ หากพนักงานพบจะแจ้งการแพทย์ของบุคคล
ดังกล่าวทันที

ਅਮਾਧਾਅਭੁ :

ข้าพเจ้าจะปฏิบัติตามเมื่อความโลภเกิดขึ้น และมาตรการควบคุมที่เกี่ยวข้อง
ข้าพเจ้ารับทราบและยินยอมกับผลกระทบที่จะมีขึ้น หากไม่ปฏิบัติตามกฎระเบียบที่แจ้ง
ไว้ข้างต้น

ชื่อ : _____
วันที่ : _____

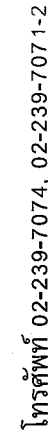

											
NO SMOKING	NO OPEN FLAMES	NO ALCOHOL	NO FIREARMS	NO PETS	NO PARKING	NO LITTERING	NO DOGS	NO BICYCLES	NO VEHICLES	NO MOTORCYCLES	NO TRUCKS

เส้นทางอพยพพื้นที่คลังปิโตรเลียมบางจาก

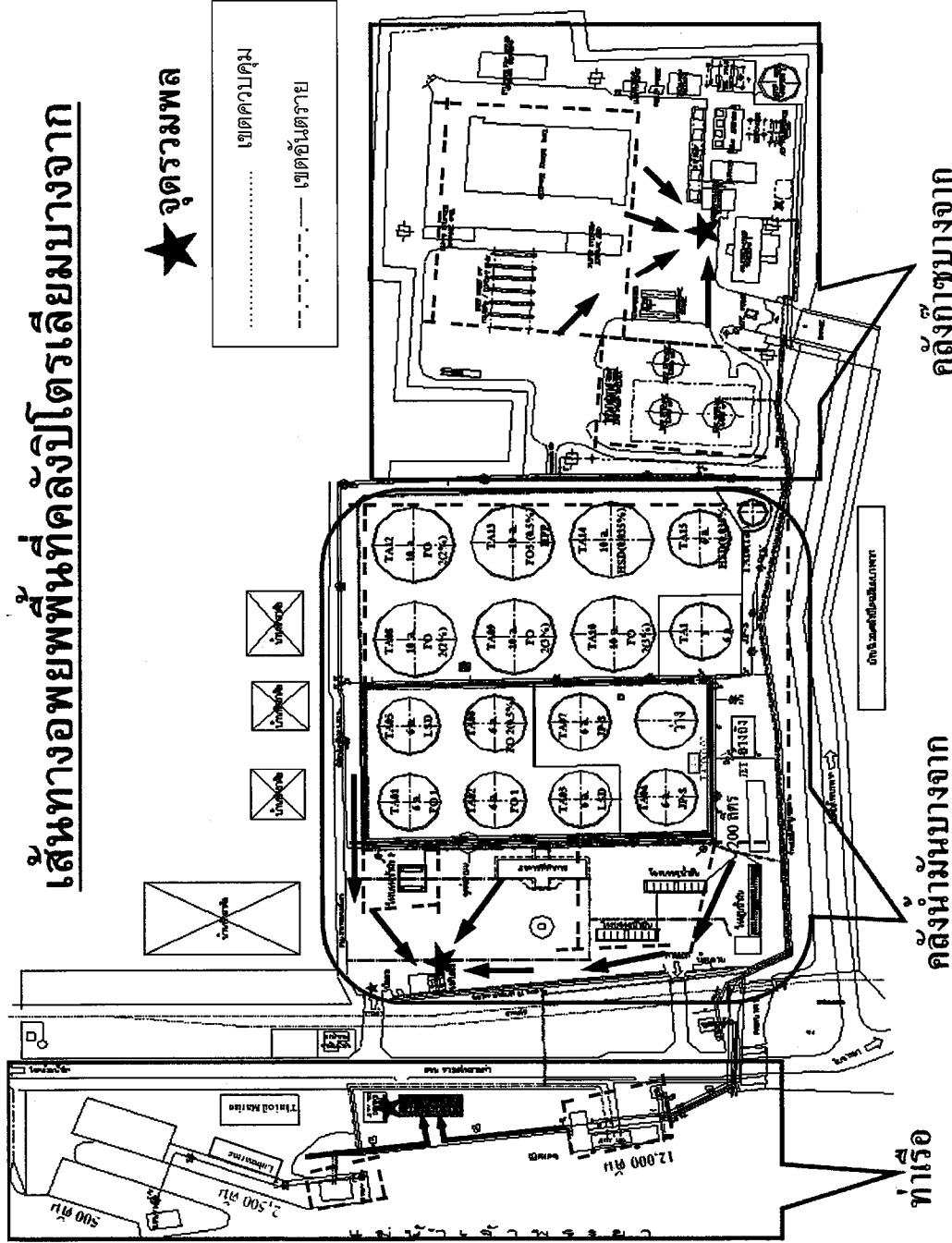

พื้นที่ควบคุม คือ พื้นที่อยู่ในความรับผิดชอบของคลังปิโตรเลียมบางจาก
ต้องขออนุญาตการเข้าปฏิบัติงานทุกครั้ง

พื้นที่อันตราย คือ พื้นที่ที่มีโอกาสเกิดอันตรายได้สูง
การตรวจก๊าซก่อนการเข้าปฏิบัติงานหรือได้รับอนุญาตจากผู้จัดการแผนก

จุดรวมพล กรณีเหตุฉุกเฉินคลังปิโตรเลียมบางจาก มี 3 จุด ดังนี้

1. จุดรวมพลพื้นที่ท่าเรือ อยู่หน้าอาคารสำนักงานท่าเรือ
2. จุดรวมพลคลังน้ำมัน อยู่บริเวณหน้าอาคารดับเพลิง
3. จุดรวมพลคลังก๊าซ อยู่บริเวณหน้าอาคารคลังก๊าซ

สัญญาไฟฟ้าใหม่ และการอพยพในภาวะฉุกเฉิน

- ถ้า ได้ยื่นสัญญาจ้างเหมาจ่ายค่าไฟฟ้า ซึ่งเป็นสัญญาประเภท โดยพนักงานก่อ
ควบคุมประเภทให้พนักงานทุกคนที่พื้นที่ และ ไปยังจุดรวมพล
- ห้ามวิ่งและเก็บของส่วนตัว
- รออยู่ที่จุดรวมพลและให้ทำการเช็คชื่อพนักงานที่จุดรวมพล
- ยานพาหนะที่นำเข้ามาจอด
- ยานพาหนะทุกคันที่จอดอยู่ในที่จอดของคลังจะต้องหันหัวรถออก
- สำหรับผู้รับผิดชอบเฉพาะมีของรถต่อเจ้าหน้าที่รักษาความปลอดภัย
ก่อนที่จะนำเข้ามาจอด
- การขับขี่ยานพาหนะ
- ผู้ขับขี่ ผู้รับเหมาก็จะนำรถเข้าไปในเขตอันตรายของคลังจะต้องติดต่อกับ
ผู้จัดการแผนกปฏิบัติการก่อน
- จำกัดความเร็วที่ 20 กิโลเมตร / ชั่วโมง
- การขออนุญาตเข้าปฏิบัติงาน
- 1. ต้องขออนุญาตเข้าปฏิบัติงานกับพื้นที่และ ได้รับแต่งตั้งจาก ผ.บ.ป.บ.
เท่านั้น
- 2. ผู้รับเหมาดำเนินการขอรับความปลอดภัยจากคลังปิโตรเลียมบางจากก่อน
เข้าปฏิบัติงานทุกคน
- 3. ต้องจัดให้มีการประชุมชี้แจงขอพบเหตุการณ์ทำงานแต่ละครั้งปิโตรเลียมบางจาก
โดยพนักงานป.บ.ท. รับมติขอพบโครงการเข้าร่วมด้วย
- 4. อุปกรณ์เครื่องจักรที่นำเข้ามาต้องผ่านการตรวจสอบและอนุญาตจากได้รับ
แต่งตั้งจาก ผ.บ.ป.บ. เท่านั้นก่อนทุกครั้งที่จะนำมา
- 5. การทำงานที่อาจเกิดประกายไฟหรือความร้อนบริเวณจุดอันตรายต้องมี
ตรวจวัดก๊าซทุกครั้งก่อนการปฏิบัติงาน และต้องมีผู้ควบคุมตลอดเวลา
- 6. ในการเข้าทำงานในถังน้ำมัน ให้มีการตรวจเช็คก๊าซ ออกซิเจน ก่อนการ
ทำงานและทุก 4 ชั่วโมง
- 7. ในการปฏิบัติงานในเขตอันตรายห้ามนำอุปกรณ์ที่อาจทำให้เกิดประกายไฟ

แบบทดสอบความปลอดภัยเบื้องต้น
บริษัท ปตท. น้ำมันและการค้าปลีก จำกัด (มหาชน)

ครั้งที่

ชื่อ - นามสกุล ตำแหน่ง สังกัด
หัวข้อเรื่อง ข้อเสนอเรื่อง กฎความปลอดภัยทั่วไปและกฎความปลอดภัยคลังปิโตรเลียมบางจาก
ระยะเวลา วัน วันที่ ถึงวันที่

เกณฑ์การตัดสิน การสอบผ่านต้องได้ 80% ขึ้นไป (8 ข้อ)

คำสั่ง 1. ข้อสอบมีทั้งหมด 10 ข้อ ข้อละ 1 คะแนน (10 คะแนน)

2. ข้อสอบเป็นแบบให้เลือกรู้ถูกหรือผิดให้กา ✓ หน้าข้อที่ถูกต้องและกา ✗ หน้าข้อที่ผิด

- _____ 1. พนักงาน/พชร. หากไม่ทราบขั้นตอนต้องถาม และห้ามกระทำการใดๆ จนกว่าจะมีเจ้าหน้าที่ ปตท.เป็นผู้แนะนำ
- _____ 2. หากพบเห็นการกระทำที่ไม่ปลอดภัยให้รายงานหรือแจ้งเจ้าหน้าที่ ปตท. หลังจากปฏิบัติงานเรียบร้อยแล้ว
- _____ 3. หากพบเห็นสภาพการณ์ที่ไม่ปลอดภัยให้รายงานหรือแจ้งเจ้าหน้าที่ ปตท. ก่อนเข้าปฏิบัติงานทุกครั้ง
- _____ 4. จะต้องปฏิบัติตามกฎความปลอดภัยของคลังฯ อย่างเคร่งครัด
- _____ 5. ผู้รับเหมาสามารถเข้ามาปฏิบัติหน้าที่ภายในคลังฯ โดยไม่ต้องเปิด Work เข้าทำงาน สามารถกระทำการได้เลย
- _____ 6. ผู้รับเหมาจะต้องผ่านการอบรมความปลอดภัยพื้นที่ ถึงจะเข้าปฏิบัติงานในพื้นที่ได้
- _____ 7. หากมีการนำอุปกรณ์/เครื่องจักร เข้ามาในพื้นที่ ไม่จำเป็นต้องตรวจความปลอดภัยก่อน
- _____ 8. ผู้รับเหมา/พชร. ห้ามนำบุหรี่ ไฟแช็ค + อุปกรณ์สื่อสารทุกชนิดเข้ามาในพื้นที่คลังฯ
- _____ 9. ในกรณีเกิดเหตุฉุกเฉิน เช่น ไฟไหม้, แก๊สรั่ว ให้ปฏิบัติตามแผนฉุกเฉิน โดยต้องหยุดปฏิบัติงานทันที แล้วไป
รวมพลยังจุดรวมพล
- _____ 10. ห้ามกระทำการใดๆ ที่นอกเหนือจากการอนุญาตในละเอียดการปฏิบัติงาน Work Permit

สรุปผลประเมิน

☐ ผ่าน

☐ ไม่ผ่าน

ลงชื่อ ผู้สอน

(.....)

...../...../.....

หมายเหตุ กรณีไม่ผ่านการทดสอบครั้งแรก ต้องทดสอบใหม่ทุกขั้นตอน โดยใช้แบบฟอร์มฉบับใหม่ (1 ครั้ง ต่อ 1 ฉบับ)

เอกสารแนบที่ 10

คู่มือการนำเรือเทียบท่า

เอกสารสนับสนุน	หน่วยงาน คลังปิโตรเลียมบางจาก
หัวข้อเรื่อง แนวทางการนำเรือเข้าเทียบท่าสำหรับเรือในประเทศ	รหัสเอกสาร S-คป.บจ.ปทช.-99-0003
ประกาศใช้ครั้งที่ 2 วันที่ 27 กุมภาพันธ์ 2567	หน้าที่ 1 ของทั้งหมด 10 หน้า



แนวทางการนำเรือเข้าเทียบท่าสำหรับเรือในประเทศ



คลังปิโตรเลียมบางจาก

ท่าเทียบเรือ 18G, SL1,SL2

ฝ่ายคลังปิโตรเลียมส่วนกลางและภาคตะวันออก

เอกสารสนับสนุน	หน่วยงาน <u>คลังปิโตรเลียมบางจาก</u>
หัวข้อเรื่อง <u>แนวทางการนำเรือเข้าเทียบท่าสำหรับเรือในประเทศ</u>	รหัสเอกสาร <u>S-กป.บจ.ปทช.-99-0003</u>
ประกาศใช้ครั้งที่ <u>2</u> วันที่ <u>27 กุมภาพันธ์ 2567</u>	หน้าที่ <u>2</u> ของทั้งหมด <u>10</u> หน้า

แนวทางโดยทั่วไปของการเข้าเทียบท่าคลังปิโตรเลียมบางจาก

- เรือทุกลำที่เทียบท่าคลังปิโตรเลียมบางจาก จะต้องนำเรือเข้าด้วยความเร็วที่ปลอดภัยและสามารถบริหารจัดการเหตุฉุกเฉินได้อย่างทัน่วงที
- ข้อตกลงในการแลกเปลี่ยนข้อมูลก่อนนำเรือเข้าเทียบท่า เรือจะต้องส่งข้อมูลก่อนออกจากท่าต้นทาง และแลกเปลี่ยนข้อมูลอีกครั้งก่อนเรือถึงท่า 3 ชม. ผ่านทางช่องทาง e-mail
- เรือที่เข้าเทียบท่าคลังปิโตรเลียมบางจากทุกลำแนะนำให้ขึ้นเชือกเรือทักที่หัวและท้ายเรือก่อนเรือจะเข้ามาถึงท่าเรือ ให้พร้อมตั้ง – ดัน ตลอดเวลาที่เรือเข้าเทียบท่าหรือออกจากท่าและปรดเชือกเรือทักเมื่อพิจารณาแล้วว่าสถานการณ์ของเรืออยู่บนความปลอดภัย
- กรณีการนำเรือเข้าเทียบท่าด้านซ้าย/ขวาในขณะที่มีเรือเทียบท่าติดกันให้ระยะห่างระหว่างเรือกำลังเทียบทั้ง 2 ลำไม่ต่ำกว่า 15 เมตร ระยะปลอดภัย
- แนะนำให้นำเรือให้ห่างจากท่าเทียบเรือไม่น้อยกว่า 30 เมตร และระยะทิ้งสมอไม่น้อยกว่า 30 เมตร จากท่าเพื่อช่วยในการเข้าเทียบท่า ออกจากท่าและช่วยจัดการในกรณีฉุกเฉิน
- ในกรณีที่กลับลำเข้าเทียบท่า แนะนำให้ใช้เรือทัก ดึง-ดัน เพื่อกลับลำ โดยให้ท้ายเรือหมุนไปในทิศทางตรงข้ามกับท่าและกลับลำในบริเวณที่กำหนด (Turning basin) รูปที่ 1,2 (ภาพที่3 สำหรับเรือ SL2 ที่ใช้เรือ Tug)
- นายเรือมีหน้าที่และความรับผิดชอบในการนำเรือเข้าเทียบท่าอย่างปลอดภัย ทั้งนี้ นายเรือจะต้องใช้ความรู้ความสามารถและทักษะชาวเรือที่ดีในการการนำเรือเข้าเทียบท่า
- International Flag Code จุดสังเกตตำแหน่งต่อท่อ Hose เพื่อสูบน้ำถ่ายผลิตภัณฑ์

เอกสารสนับสนุน	หน่วยงาน กลังปิโตรเลียมบางจาก
หัวข้อเรื่อง แนวทางการนำเรือเข้าเทียบท่าสำหรับเรือในประเทศ	รหัสเอกสาร S-คป.บจ.ปทช.-99-0003
ประกาศใช้ครั้งที่ 2 วันที่ 27 กุมภาพันธ์ 2567	หน้าที่ 3 ของทั้งหมด 10 หน้า

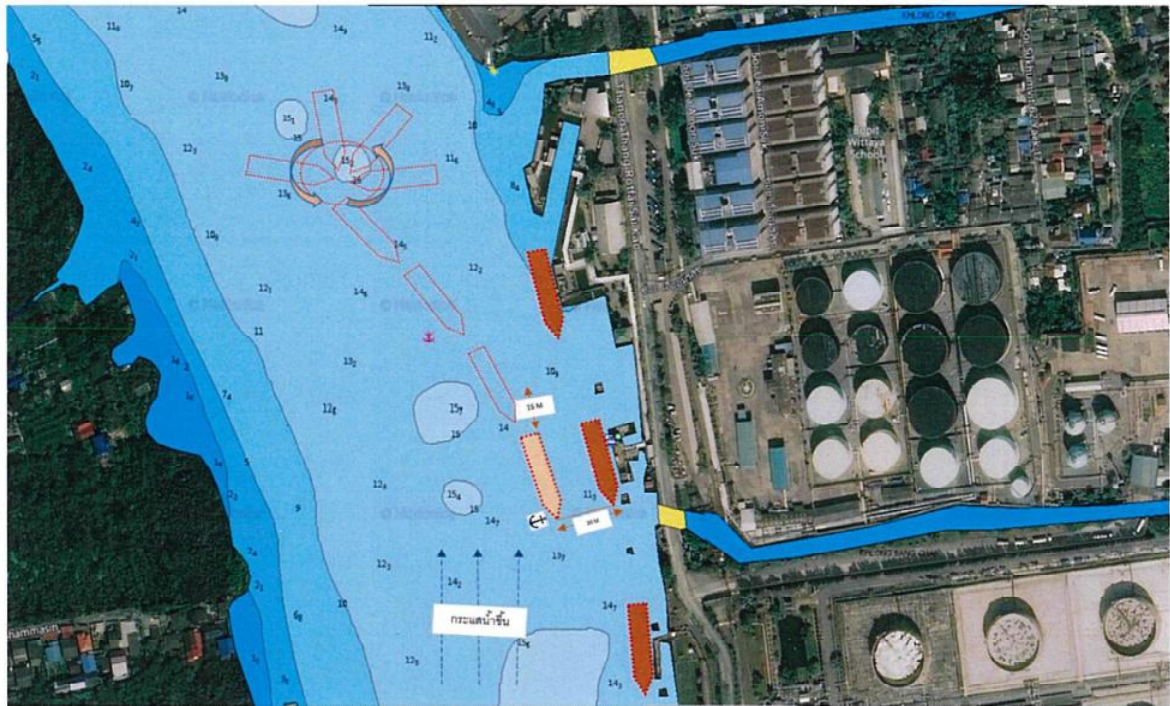

รูปที่ 1 (Turning basin) สำหรับท่า 18 G



รูปที่ 2 (Turning basin) สำหรับท่า SL1

เอกสารสนับสนุน	หน่วยงาน กลังปิโตรเลียมบางจาก
หัวข้อเรื่อง แนวทางการนำเรือเข้าเทียบท่าสำหรับเรือในประเทศ	รหัสเอกสาร S-กป.บจ.ปทช.-99-0003
ประกาศใช้ครั้งที่ 2 วันที่ 27 กุมภาพันธ์ 2567	หน้าที่ 4 ของทั้งหมด 10 หน้า

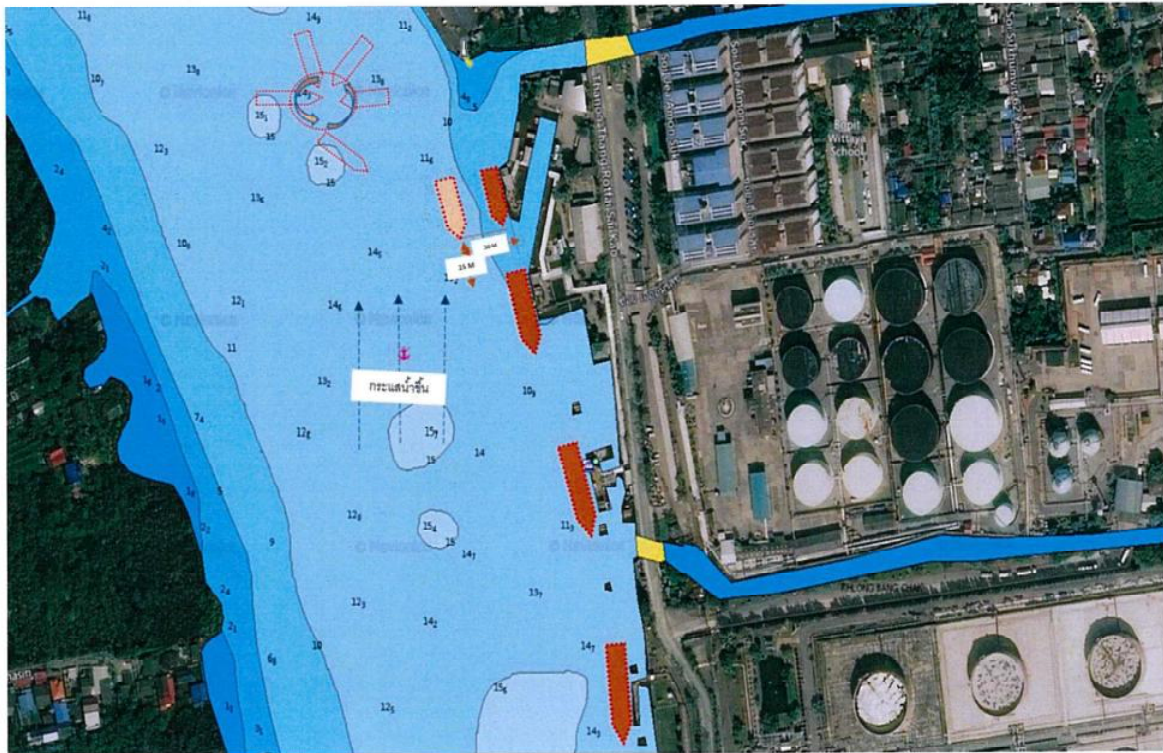

รูปที่ 3 (Turning basin) สำหรับท่า SL2 ที่ใช้เรือ Tug

เอกสารสนับสนุน	หน่วยงาน กลังปิโตรเลียมบางจาก
หัวข้อเรื่อง แนวทางการนำเรือเข้าเทียบท่าสำหรับเรือในประเทศ	รหัสเอกสาร S-คป.บจ.ปทธ.-99-0003
ประกาศใช้ครั้งที่ 2 วันที่ 27 กุมภาพันธ์ 2567	หน้าที่ 5 ของทั้งหมด 10 หน้า

การนำเรือเข้าเทียบท่า 18G

1. กรณีน้ำขึ้น หรือ กระแสลมใต้มีอิทธิพลมากกว่ากระแสน้ำ

- แนะนำให้เทียบเรือกราบซ้าย โดยนำเรือเข้าเทียบทวนกระแสน้ำ หรือ กระแสลม เพื่อให้จุด pivot point อยู่ทางหัวเรือจะทำให้สามารถควบคุมความเร็วและทิศทางได้ดี รูปที่ 4
- ทิ้งสมอขวาที่ระยะอย่างน้อย 30 เมตรจากท่า เพื่อช่วยในการเข้าเทียบท่า การออกจากเทียบ
- ควบคุมให้เรือขนานกับท่า และใช้เรือทัก ดึง-ดัน เพื่อนำเรือเข้าเทียบท่าอย่างปลอดภัย

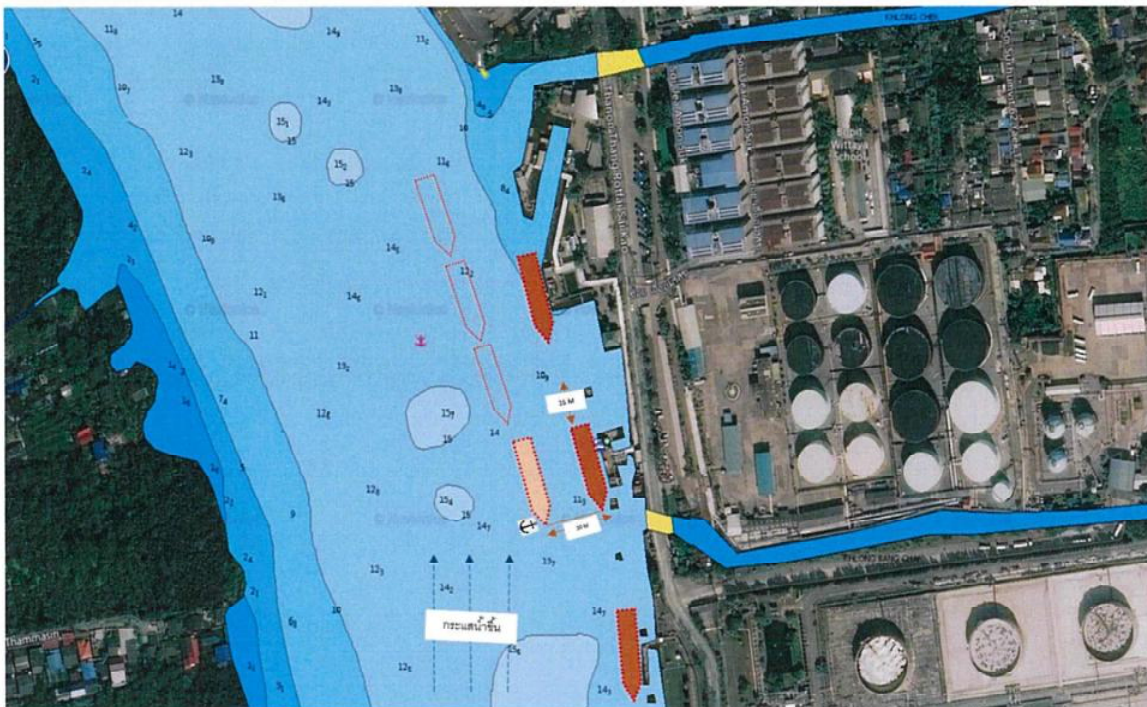

รูปที่ 4 การเทียบท่ากรณีน้ำขึ้น ท่า 18 G

2. กรณีน้ำลง หรือ กระแสลมเหนือมีอิทธิพลมากกว่ากระแสน้ำ

- แนะนำให้เทียบเรือกราบขวา โดยนำเรือเข้าเทียบทวนกระแสน้ำ หรือ กระแสลม เพื่อให้จุด pivot point อยู่ทางหัวเรือจะทำให้สามารถควบคุมความเร็วและทิศทางได้ดี รูปที่ 5
- ทิ้งสมอซ้ายที่ระยะอย่างน้อย 30 เมตรจากท่า เพื่อช่วยในการเข้าเทียบท่า การออกจากเทียบ
- ควบคุมให้เรือขนานกับท่า และใช้เรือทัก ดึง-ดัน เพื่อนำเรือเข้าเทียบท่าอย่างปลอดภัย

เอกสารสนับสนุน	หน่วยงาน กลังปีโตรเลียมบางจาก
หัวข้อเรื่อง แนวทางการนำเรือเข้าเทียบท่าสำหรับเรือในประเทศ	รหัสเอกสาร S-คป.บจ.ปท.-99-0003
ประกาศใช้ครั้งที่ 2 วันที่ 27 กุมภาพันธ์ 2567	หน้าที่ 6 ของทั้งหมด 10 หน้า

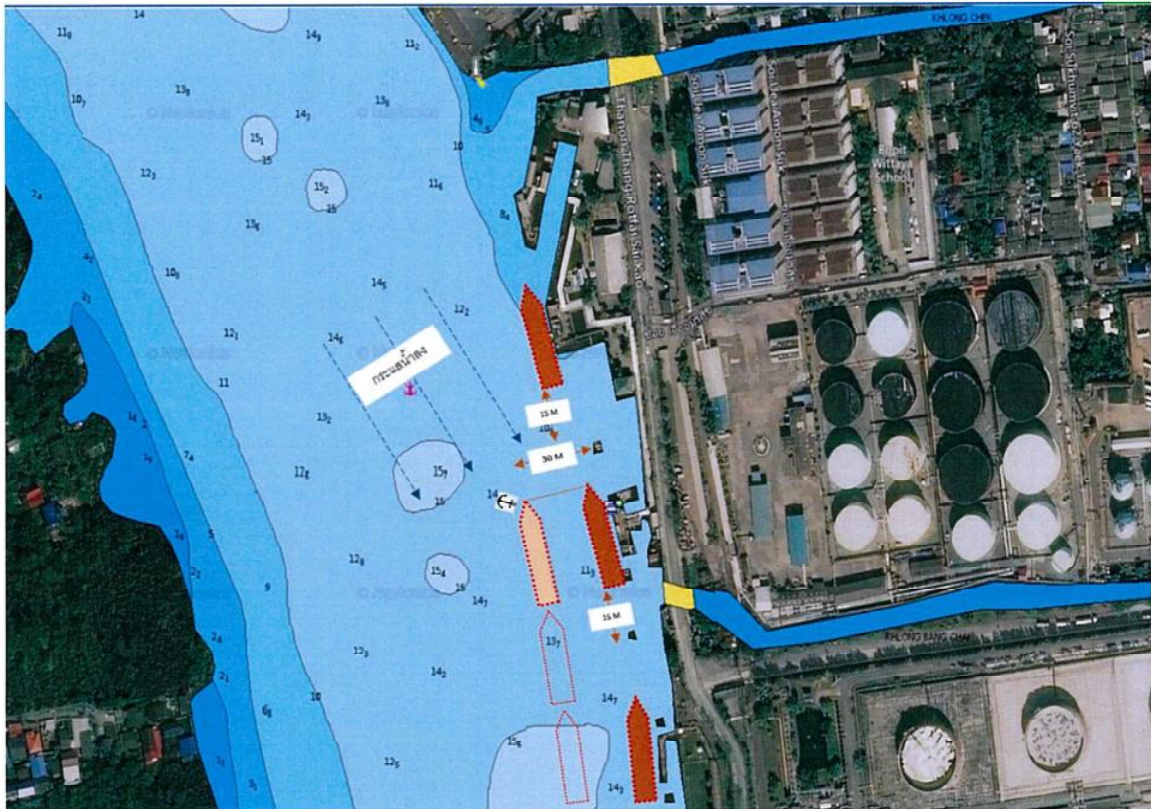

รูปที่ 5 การเทียบท่ากรณีน้ำลง ท่า 18G

เอกสารสนับสนุน	หน่วยงาน กลังปีโตรเลียมบางจาก
หัวข้อเรื่อง แนวทางการนำเรือเข้าเทียบท่าสำหรับเรือในประเทศ	รหัสเอกสาร S-คป.บจ.ปทช.-99-0003
ประกาศใช้ครั้งที่ 2 วันที่ 27 กุมภาพันธ์ 2567	หน้าที่ 7 ของทั้งหมด 10 หน้า

การนำเรือเข้าเทียบท่า SL1

1. กรณีน้ำขึ้น หรือ กระแสลมได้มีอิทธิพลมากกว่ากระแสน้ำ

- แนะนำให้เทียบเรือกราบซ้าย โดยนำเรือเข้าเทียบทวนกระแสน้ำ หรือ กระแสลม เพื่อให้จุด pivot point อยู่ทางหัวเรือจะทำให้สามารถควบคุมความเร็วและทิศทางได้ดี รูปที่ 6
- ทิ้งสมอขวาที่ระยะอย่างน้อย 30 เมตรจากท่า เพื่อช่วยในการเข้าเทียบท่า การออกจากเทียบ
- ควบคุมให้เรือขนานกับท่า และใช้เรือทัก ดึง-ดัน เพื่อนำเรือเข้าเทียบท่าอย่างปลอดภัย



รูปที่ 6 การเทียบท่ากรณีน้ำขึ้น ท่า SL1

2. กรณีน้ำลง หรือ กระแสลมเหนืออิทธิพลมากกว่ากระแสน้ำ

- แนะนำให้เทียบเรือกราบขวา โดยนำเรือกลับลำและเข้าเทียบทวนกระแสน้ำ หรือ กระแสลม เพื่อให้จุด pivot point อยู่ทางหัวเรือจะทำให้สามารถควบคุมความเร็วและทิศทางได้ดี รูปที่ 7
- ใช้เรือทัก ดึง-ดัน เพื่อกลับลำโดยให้ท้ายเรือหมุนไปในทิศทางตรงข้ามกับท่า และกลับลำใน Turning basin ที่กำหนด

เอกสารสนับสนุน	หน่วยงาน คลังปิโตรเลียมบางจาก
หัวข้อเรื่อง <u>แนวทางการนำเรือเข้าเทียบท่าสำหรับเรือในประเทศ</u>	รหัสเอกสาร <u>S-กป.บจ.ปทช.-99-0003</u>
ประกาศใช้ครั้งที่ <u>2</u> วันที่ <u>27 กุมภาพันธ์ 2567</u>	หน้าที่ <u>9</u> ของทั้งหมด <u>10</u> หน้า

การนำเรือเข้าเทียบท่า SL2

- กรณีน้ำขึ้น หรือ กระแสลมได้มีอิทธิพลมากกว่ากระแสน้ำ
 - แนะนำให้เทียบเรือกราบซ้าย โดยนำเรือเข้าเทียบทวนกระแสน้ำ หรือ กระแสลม เพื่อให้จุด pivot point อยู่ทางหัวเรือจะทำให้สามารถควบคุมความเร็วและทิศทางได้ดี รูปที่ 8
 - ทิ้งสมอขวาที่ระยะอย่างน้อย 30 เมตรจากท่าเพื่อช่วยในการเข้าเทียบท่า การออกจากเทียบ (กรณีทิ้งสมอ)
 - ควบคุมให้เรือขนานกับท่า และใช้เรือทัก ดึง-ดัน เพื่อนำเรือเข้าเทียบท่าอย่างปลอดภัย (กรณีใช้เรือ Tug)



รูปที่ 8 การเทียบท่ากรณีน้ำขึ้น ท่า SL2 กรณีใช้เรือ Tug

- กรณีน้ำลง หรือ กระแสลมเหนืออิทธิพลมากกว่ากระแสน้ำ
 - แนะนำให้เทียบเรือกราบขวา โดยนำเรือกลับลำและเข้าเทียบทวนกระแสน้ำ หรือ กระแสลม เพื่อให้จุด pivot point อยู่ทางหัวเรือจะทำให้สามารถควบคุมความเร็วและทิศทางได้ดี รูปที่ 9
 - ใช้เรือทัก ดึง-ดัน เพื่อกลับลำโดยให้ท้ายเรือหมุนไปในทิศทางตรงข้ามกับท่าและกลับลำใน Turning basin ที่กำหนด(กรณีใช้เรือ Tug)

เอกสารแนบที่ 11

สำเนาใบกำกับการขนส่งของเสียอันตรายของโครงการ

ใบกำกับการขนส่งของเสียอันตราย (Uniform Hazardous Waste Manifest)

PP00124

1. ส่วนของผู้ก่อกำเนิดของเสียอันตราย : This section must be completed by the Generator

1) ชื่อ : name..... บริษัท โกลเด้น โกลด์ คอนสตรัคชั่น จำกัด		2) เลขประจำตัวผู้ก่อกำเนิดของเสียอันตราย : Generator's ID.....						
สถานที่ก่อกำเนิด : Generator address..... 99/193 ม.4 ต.คลองทราย อ.ปากเกร็ด จ.นนทบุรี		โทรศัพท์ : Phone..... โทรสาร : Fax.....ฉุกเฉิน : Emergency.....						
3) ผู้ขนส่งของเสียอันตราย : Transporter								
รายชื่อที่ 1 ชื่อบริษัท : First company name..... บริษัท เอ็ม เค ซี กรานสปอร์ต 2010 จำกัด		เลขประจำตัวผู้ขนส่งของเสียอันตราย รายที่ 1 : Transporter's ID.....						
รายชื่อที่ 2 ชื่อบริษัท : Second company name.....		เลขประจำตัวผู้ขนส่งของเสียอันตราย รายที่ 2 : Transporter's ID.....						
4) ผู้เก็บรวบรวม บำบัด และกำจัดของเสียอันตราย : Treatment Storage Disposal Facilities (TSDFs)								
รายชื่อที่ 1 ชื่อบริษัท : First TSDF's name..... บริษัท พี พาวเวอร์ โปรดักส์ อินโดรอน จำกัด		เลขประจำตัวผู้เก็บรวบรวม บำบัด และกำจัดของเสียอันตราย รายที่ 1 Disposer's ID.....						
รายชื่อที่ 2 ชื่อบริษัท : Second TSDF's name.....		เลขประจำตัวผู้เก็บรวบรวม บำบัด และกำจัดของเสียอันตราย รายที่ 2 Disposer's ID.....						
5) รายละเอียดของของเสียอันตรายที่ขนส่งเคลื่อนย้าย :								
ลำดับ No.	รายละเอียด (Description)	รหัสของเสียอันตราย : Waste ID.	หมวดหมู่วัสดุที่ไม่ใช่เหลว หมวด	ลักษณะบรรจุ : Containers จำนวน : No.	ชนิด : Type	ปริมาณสุทธิ : Quantity	หน่วยน้ำหนัก Unit Wt / Vol	รายละเอียดเพิ่มเติม Additional Information
	พลาสมาบีม							
	น้ำที่ใช้แล้ว							
รวมปริมาณของเสียอันตรายทั้งหมด : Total Quantity ของเหลว : liquid.....ลิตร / ลูกบาศก์เมตร : Liters / cu.m ของแข็ง : solid.....กิโลกรัม / ตัน : Kgs. / tons.								
6) การปฏิบัติที่มีลักษณะพิเศษ และข้อมูลเพิ่มเติม Special handling Instructions and additional information รับ waste ที่ ปศุ คลังบางจาก กรุงเทพฯ								
7) คำรับรอง : ข้าพเจ้าขอรับรองว่าได้ส่งมอบของเสียอันตรายแล้วตามที่ระบุข้างต้น และมีการบรรจุติดป้ายหรือฉลากอย่างเหมาะสมตรงตามข้อกำหนดของกฎหมายทุกประการ : Generator Certificate..... ลายเซ็น : Signature..... วันที่ : Date..... เดือน : Month..... พ.ศ. : Year.....								

2. ส่วนของผู้ขนส่งของเสียอันตราย : This section must be completed by the Transporter

1) ชื่อผู้ขนส่งรายที่ 1 : Transporter's name..... บริษัท เอ็ม เค ซี กรานสปอร์ต 2010 จำกัด		2) พาหนะที่ใช้ <input checked="" type="checkbox"/> รถบรรทุก <input type="checkbox"/> รถไฟ <input type="checkbox"/> เรือ <input type="checkbox"/> เครื่องบิน	
เลขประจำตัวผู้ขนส่ง : Transporter's ID.....		Vehicle Truck Train Ship Plane	
โทรศัพท์ : Phone..... ฉุกเฉิน : Emergency.....		3) เลขทะเบียน พาหนะ : Vehicle ID 99-0025 จ.น	
4) คำรับรอง : ข้าพเจ้าขอรับรองว่าได้รับของเสียอันตรายแล้วตามที่ระบุข้างต้น และการขนส่งเป็นไปตามข้อกำหนดของกฎหมายทุกประการ Transporter Certification : I hereby declare that I have received the type and quantity of waste as described above by the generator and that waste has been transported according to regulations. โดยขนส่งจากจังหวัด : From..... นนทบุรี ไปยังจังหวัด : To..... นนทบุรี ระยะเวลาการประมาณ : Time spending..... ชม./วัน : hours/day ลงชื่อผู้ขนส่งรายที่ 1 : Transporter's name..... ลายเซ็น : Signature..... วันที่ : Date..... เดือน : Month..... พ.ศ. : Year.....			
5) ชื่อผู้ขนส่งรายที่ 2 : Transporter's name.....		6) พาหนะที่ใช้ <input type="checkbox"/> รถบรรทุก <input type="checkbox"/> รถไฟ <input type="checkbox"/> เรือ <input type="checkbox"/> เครื่องบิน	
เลขประจำตัวผู้ขนส่ง : Transporter's ID.....		Vehicle Truck Train Ship Plane	
โทรศัพท์ : Phone..... ฉุกเฉิน : Emergency.....		7) เลขทะเบียน พาหนะ : Vehicle ID	
8) คำรับรอง : ข้าพเจ้าขอรับรองว่าได้รับของเสียอันตรายแล้วตามที่ระบุข้างต้น และการขนส่งเป็นไปตามข้อกำหนดของกฎหมายทุกประการ Transporter Certification : I hereby declare that I have received the type and quantity of waste as described above by the generator and that waste has been transported according to regulations. โดยขนส่งจากจังหวัด : From..... ไปยังจังหวัด : To..... ระยะเวลาการประมาณ : Time spending..... ชม./วัน : hours/day ลงชื่อผู้ขนส่งรายที่ 2 : Transporter's name..... ลายเซ็น : Signature..... วันที่ : Date..... เดือน : Month..... พ.ศ. : Year.....			

3. ส่วนของผู้ประกอบการสถานที่เก็บรวบรวม บำบัด และกำจัดของเสียอันตราย : This section must be completed by TSDFs

1) ชื่อผู้รับกำจัด TSDF's name..... บริษัท พี พาวเวอร์ โปรดักส์ อินโดรอน จำกัด		2) เลขประจำตัวผู้รับกำจัด : TSDF's ID.....	
สถานที่กำจัด : TSDF's address..... 119 ม.3 ต.เกาะปราง อ.กันทรวิชัย จ.ชลบุรี 18110		โทรศัพท์ : Phone..... กรณีฉุกเฉิน : Emergency.....	
3) คำรับรอง : ข้าพเจ้าขอรับรองว่าได้รับของเสียอันตรายแล้วตามปริมาณที่ระบุข้างต้นนี้ TSDF certificate of arrival : I hereby declare that I have received the reference load. และสามารถกำจัดของเสียที่รับมาได้ในระยะเวลา : Treatment period..... <input type="checkbox"/> วัน : day <input type="checkbox"/> เดือน : month <input type="checkbox"/> ปี : Year นับจากวันที่ได้รับของเสีย : since the day that received waste ลงชื่อผู้รับกำจัด : TSDF's name..... ลายเซ็น : Signature..... วันที่ : Date..... เดือน : Month..... พ.ศ. : Year.....			
4) กรณีของเสียอันตรายไม่ตรงตามที่แจ้ง : Discrepancy Notification ประเภทของเสียอันตราย : Type of waste..... ปริมาณ : Quantity..... การดำเนินการ : Action taken <input type="checkbox"/> ส่งคืน : Returned <input type="checkbox"/> จัดประเภทใหม่ : Reclassified / รหัส : Waste ID..... <input type="checkbox"/> รับกำจัด : Accepted เหตุผล : Reason of action..... วันที่ส่งคืน : Date returned..... (วัน / เดือน / ปี : dd / mm / yy) หมายเลขใบกำกับการขนส่งของเสียอันตรายที่ส่งกลับ : Returned manifest no..... ชื่อผู้ส่งคืน : TSDF's name..... ลายเซ็นผู้ส่งคืน : TSDF's name.....			

ใบกำกับการขนส่งของเสียอันตราย (Uniform Hazardous Waste Manifest)

PP00124

1. ส่วนของผู้ก่อเกิดของเสียอันตราย : This section must be completed by the Generator

1) ชื่อ : name บริษัท โกลเด้น โกล คอนสตรัคชั่น จำกัด	2) เลขประจำตัวผู้ก่อเกิดของเสียอันตราย : Generator's ID.....
สถานที่เกิด : Generator address 89/193 ม.4 ต.คลองข่อย อ.ปากเกร็ด จ.นนทบุรี	โทรศัพท์ : Phone..... โทรสาร : Fax.....ฉุกเฉิน : Emergency.....
3) ผู้ขนส่งของเสียอันตราย : Transporter	
รายชื่อ 1 ชื่อบริษัท : First company name บริษัท เอ็ม เค ซี กรานสปอร์ต 2010 จำกัด	เลขประจำตัวผู้ขนส่งของเสียอันตราย รายที่ 1 : Transporter's ID.....
รายชื่อ 2 ชื่อบริษัท : Second company name.....	เลขประจำตัวผู้ขนส่งของเสียอันตราย รายที่ 2 : Transporter's ID.....
4) ผู้เก็บรวบรวม บำบัด และกำจัดของเสียอันตราย : Treatment Storage Disposal Facilities (TSDFs)	
รายชื่อ 1 ชื่อบริษัท : First TSDF's name บริษัท พี พาวเวอร์ โปรเกรสชั่น เอ็นไวรอน จำกัด	เลขประจำตัวผู้เก็บรวบรวม บำบัด และกำจัดของเสียอันตราย รายที่ 1 Disposer's ID.....
รายชื่อ 2 ชื่อบริษัท : Second TSDF's name.....	เลขประจำตัวผู้เก็บรวบรวม บำบัด และกำจัดของเสียอันตราย รายที่ 2 Disposer's ID.....

5) รายละเอียดของของเสียอันตรายที่ขนส่งเคลื่อนย้าย :									
ลำดับ No.	รายละเอียด (Description)	รหัสของเสียอันตราย : Waste ID.	หมวดข้อวัสดุที่ไม่ใช่แล้ว		ภาชนะบรรจุ : Containers		ปริมาณสุทธิ : Quantity	หน่วยน้ำหนัก Unit Wt / Vol	รายละเอียดเพิ่มเติม Additional Information
			หมวด	ชื่อ	จำนวน : No.	ชนิด : Type			
	ทรายปนเปื้อน								
	น้ำมันใช้แล้ว								

รวมปริมาณของเสียอันตรายทั้งหมด : Total Quantity ของเหลว : liquid.....ลิตร / ลูกบาศก์เมตร : Liters / cu.m ของแข็ง : solid.....กิโลกรัม / ตัน : Kgs. / tons.

6) การปฏิบัติที่มีลักษณะพิเศษ และข้อมูลเพิ่มเติม Special handling Instructions and additional information	รับ waste ที่ ปตท คลังบางจาก กรุงเทพฯ
7) คำรับรอง : ข้าพเจ้าขอรับรองว่าได้รับของเสียอันตรายแล้วตามที่ระบุข้างต้น และมีการบรรจุติดป้ายหรือฉลากอย่างเหมาะสมตรงตามข้อกำหนดของกฎหมายทุกประการ : Generator Certificate :signature are accurately de.....been packed and labeled and are in proper condition for transport according to regulation ลงชื่อ Generator's name.....ลายเซ็น : Signature.....วันที่ : Date.....เดือน : Month.....พ.ศ. : Year.....	

2. ส่วนของผู้ขนส่งของเสียอันตราย : This section must be completed by the Transporter

1) ชื่อผู้ขนส่งรายที่ 1 : Transporter's name บริษัท เอ็ม เค ซี กรานสปอร์ต 2010 จำกัด	2) พาหนะที่ใช้ <input checked="" type="checkbox"/> รถบรรทุก <input type="checkbox"/> รถไฟ <input type="checkbox"/> เรือ <input type="checkbox"/> เครื่องบิน
เลขประจำตัวผู้ขนส่ง : Transporter's ID.....	* Vehicle Truck Train Ship Plane
โทรศัพท์ : Phone.....ฉุกเฉิน : Emergency.....	3) เลขทะเบียน พาหนะ : Vehicle ID 12-0075 ล.น

4) คำรับรอง : ข้าพเจ้าขอรับรองว่าได้รับของเสียอันตรายแล้วตามที่ระบุข้างต้น และการขนส่งเป็นไปตามข้อกำหนดของกฎหมายทุกประการ Transporter Certification : I hereby declare that I have received the type and quantity of waste as described above by the generator and that waste has been transported according to regulations. โดยขนส่งจากจังหวัด : Fromไปจังหวัด : Toใช้ระยะเวลาประมาณ : Time spending 3.1 ชม./วัน hours/day ลงชื่อผู้ขนส่งรายที่ 1 : Transport's nameลายเซ็น : Signature.....วันที่ : Date.....เดือน : Month.....พ.ศ. : Year.....	
--	--

5) ชื่อผู้ขนส่งรายที่ 2 : Transporter's name.....	6) พาหนะที่ใช้ <input type="checkbox"/> รถบรรทุก <input type="checkbox"/> รถไฟ <input type="checkbox"/> เรือ <input type="checkbox"/> เครื่องบิน
เลขประจำตัวผู้ขนส่ง : Transporter's ID.....	* Vehicle Truck Train Ship Plane
โทรศัพท์ : Phone.....ฉุกเฉิน : Emergency.....	7) เลขทะเบียน พาหนะ : Vehicle ID.....

8) คำรับรอง : ข้าพเจ้าขอรับรองว่าได้รับของเสียอันตรายแล้วตามที่ระบุข้างต้น และการขนส่งเป็นไปตามข้อกำหนดของกฎหมายทุกประการ Transporter Certification : I hereby declare that I have received the type and quantity of waste as described above by the generator and that waste has been transported according to regulations. โดยขนส่งจากจังหวัด : Fromไปจังหวัด : Toใช้ระยะเวลาประมาณ : Time spendingชม./วัน : hours / day ลงชื่อผู้ขนส่งรายที่ 2 : Transporter's nameลายเซ็น : Signature.....วันที่ : Date.....เดือน : Month.....พ.ศ. : Year.....	
---	--

3. ส่วนของผู้ประกอบการสถานเก็บรวบรวม บำบัด และกำจัดของเสียอันตราย : This section must be completed by TSDFs

1) ชื่อผู้รับกำจัด TSDF's name บริษัท พี พาวเวอร์ โปรเกรสชั่น เอ็นไวรอน จำกัด	2) เลขประจำตัวผู้รับกำจัด : TSDF's ID.....
สถานที่กำจัด : TSDF's address 119 ม.3 ต.กำแพงปราง อ.แก่งคอย จ.สระบุรี 18110	โทรศัพท์ : Phone.....กรณีฉุกเฉิน : Emergency.....

3) คำรับรอง : ข้าพเจ้าขอรับรองว่าได้รับของเสียอันตรายแล้วตามที่ระบุข้างต้น TSDF certificate of arrival : I hereby declare that I have received the reference load. และสามารถกำจัดของเสียที่รับมาได้ในระยะเวลา : Treatment period <input type="checkbox"/> วัน : day <input type="checkbox"/> เดือน : month <input type="checkbox"/> ปี : Year นับจากวันที่ได้รับของเสีย : since the day that received waste ลงชื่อผู้รับกำจัด : TSDF's nameลายเซ็น : Signature.....วันที่ : Date.....เดือน : Month.....พ.ศ. : Year.....	
--	--

4) กรณีของเสียอันตรายไม่ตรงตามที่แจ้ง : Discrepancy Notification ประเภทของเสียอันตราย : Type of waste.....ปริมาณ : Quantity..... การดำเนินการ : Action taken <input type="checkbox"/> ส่งคืน : Returned <input type="checkbox"/> จัดประเภทใหม่ : Reclassified / รหัส : Waste ID..... <input type="checkbox"/> รับกำจัด : Accepted เหตุผล : Reason of action..... วันที่ส่งคืน : Date returned.....(วัน / เดือน / ปี : dd / mm / yy) หมายเลขใบกำกับการขนส่งของเสียอันตรายที่ส่งกลับ : Returned manifest no..... ชื่อผู้ส่งคืน : TSDF's name.....ลายเซ็นผู้ส่งคืน : TSDF's name.....	
--	--

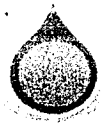

รายงานก๊าซทางรถบรรทุกก๊าซ

บริษัท ปตท. น้ำมันและการค้าปลีก จำกัด (มหาชน)
คลังปิโตรเลียมบางจาก

211 ม.1 ถ.ริมทางรถไฟเก่า แขวงบางจาก เขตพระโขนง กรุงเทพฯ 10250

โทร. 02-311-7965

วัน/เวลาที่พิมพ์ 02/03/2567 04:09:01

ลำดับที่	0006637	บริษัทลูกค้า	
ชนิดสินค้า		ทะเบียนรถ/รถหัวลาก	
เครื่องชั่ง	เครื่องชั่งที่ 1	ทะเบียนรถพ่วง	
		พนักงานขับรถ	

วันที่ชั่งเข้า	02/03/2567	วันที่ชั่งออก	02/03/2567
เวลาชั่งเข้า	02:00:51	เวลาชั่งออก	03:46:21

ตรวจสอบน้ำหนักถูกต้องจึงลงลายมือชื่อ ไว้ พร้อมกันนี้	น้ำหนักหลังบรรจุ	21,610	กิโลกรัม
ลงชื่อ พชร.	น้ำหนักก่อนบรรจุ	13,700	กิโลกรัม
ลงชื่อ ผู้ชั่ง/พนักงานคลัง/รปภ.	น้ำหนักสินค้าสุทธิ	7,910	กิโลกรัม

เพิ่มเติม : เอกสารยืนยันการบรรจุสินค้าตามกฎหมาย กรมธุรกิจพลังงาน ไม่เกิน 85%

ใบกำกับการขนส่งของเสียอันตราย (Uniform Hazardous Waste Manifest)

1. ส่วนของผู้ก่อการเคลื่อนย้ายของเสียอันตราย : This section must be completed by the Generator

1) ชื่อ : name..... บริษัท โกลบอล เทคโนโลยี จำกัด			2) เลขประจำตัวผู้ก่อการเคลื่อนย้ายของเสียอันตราย : Generator's ID.....						
สถานที่ : Generator address..... 119 ม.3 ต.ท่ามะปราง อ.เมือง จ.บุรีรัมย์			โทรศัพท์ : Phone..... โทรสาร : Fax.....ฉุกเฉิน : Emergency.....						
3) ผู้ขนส่งของเสียอันตราย : Transporter									
รายชื่อ 1 ชื่อบริษัท : First company name..... บริษัท เอ็ม เค ซี กรานสปอร์ต 2010 จำกัด			เลขประจำตัวผู้ขนส่งของเสียอันตราย รายที่ 1 : Transporter's ID.....						
รายชื่อ 2 ชื่อบริษัท : Second company name.....			เลขประจำตัวผู้ขนส่งของเสียอันตราย รายที่ 2 : Transporter's ID.....						
4) ผู้เก็บรวบรวม บำบัด และกำจัดของเสียอันตราย : Treatment Storage Disposal Facilities (TSDFs)									
รายชื่อ 1 ชื่อบริษัท : First TSDF's name..... บริษัท พี ภาวธร โปรรอสัน เอนไวรอน จำกัด			เลขประจำตัวผู้เก็บรวบรวม บำบัด และกำจัดของเสียอันตราย รายที่ 1 Disposer's ID.....						
รายชื่อ 2 ชื่อบริษัท : Second TSDF's name.....			เลขประจำตัวผู้เก็บรวบรวม บำบัด และกำจัดของเสียอันตราย รายที่ 2 Disposer's ID.....						
5) รายละเอียดของของเสียอันตรายที่ขนส่งต่อไปนี้									
ลำดับ No.	รายละเอียด (Description)	ชื่อของเสีย Waste ID	หน่วยวัดที่ใช้แล้ว		ภาชนะบรรจุ : Containers		ปริมาณสุทธิ : Quantity	หน่วยน้ำหนัก Unit Wt / Vol	รายละเอียดเพิ่มเติม Additional Information
			หน่วย	จำนวน	ชนิด : Type				
	สารละลายสี		กิโลกรัม	40	จำนวน : No.	ชนิด : Type	40, 110	กต.	

รวมปริมาณของเสียอันตรายทั้งหมด : Total Quantity ของเหลว : liquid..... ลิตร : ลูกบาศก์เมตร : Liters / cum ของแข็ง : solid..... กิโลกรัม / ตัน : Kgs / tons

6) การปฏิบัติที่มีลักษณะพิเศษ และข้อมูลเพิ่มเติม
Special handling instructions and additional information.....

7) ข้าพเจ้ายืนยันว่าข้อมูลของเสียอันตรายที่ระบุข้างต้น และมีการบรรจุติดป้ายอย่างเหมาะสมตามข้อกำหนดของกฎหมายทุกประการ
Generator Certificate : I hereby declare that the waste as described above have been packed and labeled and are in proper condition for transport according to regulation

ลงชื่อ Generator's name..... ลายเซ็น : Signature..... วันที่ : Date..... เดือน : Month..... พ.ศ. : Year.....

ผู้จัดการแผนกปฏิบัติการของผู้ขนส่งของเสียอันตราย : This section must be completed by the Transporter

1) ชื่อผู้ขนส่งรายที่ 1 : Transporter's name..... บริษัท เอ็ม เค ซี กรานสปอร์ต 2010 จำกัด		2) พาหนะที่ใช้		<input type="checkbox"/> รถบรรทุก	<input type="checkbox"/> รถไฟ	<input type="checkbox"/> เรือ	<input type="checkbox"/> เครื่องบิน
เลขประจำตัวผู้ขนส่ง : Transporter's ID.....		Vehicle		Truck	Train	Ship	Plane
โทรศัพท์ : Phone..... ฉุกเฉิน : Emergency.....		3) เลขทะเบียน					
		พาหนะ : Vehicle ID					

4) ข้าพเจ้ายืนยันว่าได้รับของเสียอันตรายตามที่ระบุข้างต้น และการขนส่งเป็นไปตามข้อกำหนดของกฎหมายทุกประการ
Transporter Certification : I hereby declare that I have received the type and quantity of waste as described above by the generator and that waste has been transported according to regulations.

โดยขนส่งจากจังหวัด : From..... กรุงเทพมหานคร ไปยังจังหวัด : To..... นนทบุรี ใช้ระยะเวลาประมาณ : Time spending..... ชม./วัน : hours/day

ลงชื่อผู้ขนส่งรายที่ 1 : Transporter's name..... ลายเซ็น : Signature..... วันที่ : Date..... เดือน : Month..... พ.ศ. : Year..... 2567

5) ชื่อผู้ขนส่งรายที่ 2 : Transporter's name.....		6) พาหนะที่ใช้		<input type="checkbox"/> รถบรรทุก	<input type="checkbox"/> รถไฟ	<input type="checkbox"/> เรือ	<input type="checkbox"/> เครื่องบิน
เลขประจำตัวผู้ขนส่ง : Transporter's ID.....		Vehicle		Truck	Train	Ship	Plane
โทรศัพท์ : Phone..... ฉุกเฉิน : Emergency.....		7) เลขทะเบียน					
		พาหนะ : Vehicle ID					

8) ข้าพเจ้ายืนยันว่าได้รับของเสียอันตรายตามที่ระบุข้างต้น และการขนส่งเป็นไปตามข้อกำหนดของกฎหมายทุกประการ
Transporter Certification : I hereby declare that I have received the type and quantity of waste as described above by the generator and that waste has been transported according to regulations.

โดยขนส่งจากจังหวัด : From..... ไปยังจังหวัด : To..... ใช้ระยะเวลาประมาณ : Time spending..... ชม./วัน : hours/day

ลงชื่อผู้ขนส่งรายที่ 2 : Transporter's name..... ลายเซ็น : Signature..... วันที่ : Date..... เดือน : Month..... พ.ศ. : Year.....

3. ส่วนของผู้ประกอบการขนถ่ายเก็บรวบรวม บำบัด และกำจัดของเสียอันตราย : This section must be completed by TSDFs

1) ชื่อผู้รับกำจัด TSDF's name..... บริษัท พี ภาวธร โปรรอสัน เอนไวรอน จำกัด		2) เลขประจำตัวผู้รับกำจัด : TSDF's ID.....	
สถานที่กำจัด : TSDF's address..... 119 ม.3 ต.ท่ามะปราง อ.เมือง จ.บุรีรัมย์ 18110		โทรศัพท์ : Phone..... ฉุกเฉิน : Emergency.....	
3) ข้าพเจ้ายืนยันว่าได้รับของเสียอันตรายตามที่ระบุข้างต้น			
TSDF certificate of arrival : I hereby declare that I have received the reference load.			
และสามารถกำจัดของเสียที่รับมาได้ในระยะเวลา : Treatment period..... <input type="checkbox"/> วัน : day <input type="checkbox"/> เดือน : month <input type="checkbox"/> ปี : Year นับจากวันที่ได้รับของเสีย : since the day that received waste			
ลงชื่อผู้รับกำจัด : TSDF's name.....		ลายเซ็น : Signature..... วันที่ : Date..... เดือน : Month..... พ.ศ. : Year.....	
4) กรณีของเสียอันตรายไม่ตรงตามที่แจ้ง : Discrepancy Notification			
ประเภทของเสียอันตราย : Type of waste..... ปริมาณ : Quantity.....			
การดำเนินการ : Action taken..... <input type="checkbox"/> ส่งคืน : Returned <input type="checkbox"/> จัดประเภทใหม่ : Reclassified / รหัส : Waste ID..... <input type="checkbox"/> รับกำจัด : Accepted เหตุผล : Reason of action.....			
วันที่ส่งคืน : Date returned..... (วัน / เดือน / ปี : dd / mth / yy) หมายเลขใบกำกับการขนส่งของเสียอันตรายที่ส่งกลับ : Returned manifest no.....			
ลงชื่อผู้ส่งคืน : TSDF's name.....		ลายเซ็นผู้ส่งคืน : TSDF's name.....	

ฉบับที่ 2 ผู้ก่อการเคลื่อนย้ายของเสียอันตราย

POWER No. 1352

ใบกำกับการขนส่งของเสียอันตราย
(Uniform Hazardous Waste Manifest)

1. ส่วนของผู้ก่อการมีพิษภัยอันตราย : This section must be completed by the Generator

1) ชื่อ : name.....	2) เลขประจำตัวผู้ก่อการมีพิษภัยอันตราย : Generator's ID.....
สถานที่ : Generator address.....	โทรศัพท์ : Phone..... โทรสาร : Fax.....ฉุกเฉิน : Emergency.....
3) ผู้ขนส่งของเสียอันตราย : Transporter	
รายชื่อ 1 : ชื่อบริษัท : First company name..... บริษัท เอ็ม เค ซี กรานสปอร์ต 2010 จำกัด	เลขประจำตัวผู้ขนส่งของเสียอันตราย รายที่ 1 : Transporter's ID.....
รายชื่อ 2 : ชื่อบริษัท : Second company name.....	เลขประจำตัวผู้ขนส่งของเสียอันตราย รายที่ 2 : Transporter's ID.....
4) ผู้ที่รวบรวม บำบัด และกำจัดของเสียอันตราย : Treatment Storage Disposal Facilities (TSDFs)	
รายชื่อ 1 : ชื่อบริษัท : First TSDF's name..... บริษัท พี พาวเวอร์ โปรดักชั่น เอนเนอร์จี้ จำกัด	เลขประจำตัวผู้รวบรวม บำบัด และกำจัดของเสียอันตราย รายที่ 1 : Disposer's ID.....
รายชื่อ 2 : ชื่อบริษัท : Second TSDF's name.....	เลขประจำตัวผู้รวบรวม บำบัด และกำจัดของเสียอันตราย รายที่ 2 : Disposer's ID.....

ลำดับ No.	รายละเอียด (Description)	รหัสของเสีย Waste ID	หน่วยวัด (Unit)		ภาชนะบรรจุ : Containers		ปริมาณสุทธิ Quantity	หน่วยน้ำหนัก Unit Wt / Vol	รายละเอียดเพิ่มเติม Additional Information
			ลิตร Liters	กิโลกรัม Kgs	จำนวน No.	ชนิด Type			
							11,110	กก.	

รวมปริมาณของเสียอันตรายทั้งหมด : Total Quantity ของเหลว : liquid..... ลิตร : Liters..... ของแข็ง : solid..... กิโลกรัม : Kgs.....

6) การปฏิบัติพิเศษที่จำเป็น และข้อมูลเพิ่มเติม
Special handling instructions and additional information.....

7) คำรับรอง : ข้าพเจ้าขอรับรองว่าได้ส่งมอบของเสียอันตรายตามที่ระบุข้างต้น และมีการบรรจุติดป้ายกำกับอย่างเหมาะสมตามที่กำหนดโดยกฎหมายที่เกี่ยวข้อง
Generator Certificate: I hereby declare that the contents of this consignment are accurately described and have been packed and labeled and are in proper condition for transport according to regulation

ชื่อ : Generator's name..... ลงนาม : Signature..... วันที่ : Date..... เดือน : Month..... พ.ศ. : Year.....

ผู้ดำเนินการขนส่งของเสียอันตราย : This section must be completed by the Transporter

1) ชื่อผู้ขนส่งรายที่ 1 : Transporter's name..... บริษัท เอ็ม เค ซี กรานสปอร์ต 2010 จำกัด	2) ยานพาหนะที่ใช้ : Vehicle..... <input type="checkbox"/> รถบรรทุก Truck <input type="checkbox"/> รถไฟ Train <input type="checkbox"/> เรือ Ship <input type="checkbox"/> เครื่องบิน Plane
เลขประจำตัวผู้ขนส่ง : Transporter's ID.....	3) เลขทะเบียน : Vehicle ID.....
โทรศัพท์ : Phone.....	ฉุกเฉิน : Emergency.....

4) คำรับรอง : ข้าพเจ้าขอรับรองว่าได้รับของเสียอันตรายตามที่ระบุข้างต้น และมีการขนส่งไปอย่างถูกต้องตามกฎหมายที่เกี่ยวข้อง
Transporter Certification: I hereby declare that I have received the type and quantity of waste as described above by the generator and that waste has been transported according to regulations

โดยขนส่งจาก : From..... **กรุงเทพฯ** ไปยัง : To..... **สระบุรี** ใช้เวลาประมาณ : Time spending..... ชม. วัน : hours / day

รายชื่อผู้ขนส่งรายที่ 1 : Transporter's name..... ลงนาม : Signature..... วันที่ : Date..... เดือน : Month..... พ.ศ. : Year..... **2567**

5) ชื่อผู้ขนส่งรายที่ 2 : Transporter's name.....	6) ยานพาหนะที่ใช้ : Vehicle..... <input type="checkbox"/> รถบรรทุก Truck <input type="checkbox"/> รถไฟ Train <input type="checkbox"/> เรือ Ship <input type="checkbox"/> เครื่องบิน Plane
เลขประจำตัวผู้ขนส่ง : Transporter's ID.....	7) เลขทะเบียน : Vehicle ID.....
โทรศัพท์ : Phone.....	ฉุกเฉิน : Emergency.....

8) คำรับรอง : ข้าพเจ้าขอรับรองว่าได้รับของเสียอันตรายตามที่ระบุข้างต้น และมีการขนส่งไปอย่างถูกต้องตามกฎหมายที่เกี่ยวข้อง
Transporter Certification: I hereby declare that I have received the type and quantity of waste as described above by the generator and that waste has been transported according to regulations

โดยขนส่งจาก : From..... ไปยัง : To..... ใช้เวลาประมาณ : Time spending..... ชม. วัน : hours / day

รายชื่อผู้ขนส่งรายที่ 2 : Transporter's name..... ลงนาม : Signature..... วันที่ : Date..... เดือน : Month..... พ.ศ. : Year.....

3. ส่วนของผู้ประกอบการรวบรวม บำบัด และกำจัดของเสียอันตราย : This section must be completed by TSDFs

1) ชื่อผู้รับกำจัด : TSDF's name..... บริษัท พี พาวเวอร์ โปรดักชั่น เอนเนอร์จี้ จำกัด	2) เลขประจำตัวผู้รับกำจัด : TSDF's ID.....
สถานที่ : TSDF's address..... 119 ม.3 ต.บ้านป่า อ.แก่งคอย จ.สระบุรี 18110	โทรศัพท์ : Phone..... ฉุกเฉิน : Emergency.....

3) คำรับรอง : ข้าพเจ้าขอรับรองว่าได้รับของเสียอันตรายตามที่ระบุข้างต้น
TSDF certificate of arrival: I hereby declare that I have received the reference load

และสามารถจัดการของเสียตามที่ระบุไว้ในใบแจ้งรับของเสีย : Treatment period..... ☐ วัน : day ☐ เดือน : month ☐ ปี : Year นับแต่วันที่ได้รับของเสีย since the day that received waste

ชื่อผู้รับกำจัด : TSDF's name..... ลงนาม : Signature..... วันที่ : Date..... เดือน : Month..... พ.ศ. : Year.....

4) การแจ้งความผิดของเสีย : Discrepancy Notification

ประเภทของเสีย : Type of waste..... ปริมาณ : Quantity.....

การดำเนินการ : Action taken ☐ ส่งคืน : Returned ☐ จัดประเภทใหม่ : Reclassified รหัส : Waste ID..... ☐ รับกำจัด : Accepted เหตุผล : Reason of action.....

วันที่ส่งคืน : Date returned..... วันที่ : Date..... เดือน : Month..... พ.ศ. : Year.....

ชื่อผู้ส่งคืน : TSDF's name..... ลงนาม : Signature..... วันที่ : Date..... เดือน : Month..... พ.ศ. : Year.....



OR

รายงานก๊าซทางรถบรรทุกทุกเที่ยว

บริษัท ปตท. น้ำมันและการค้าปลีก จำกัด (มหาชน)
คลังปิโตรเลียมบางจาก

211 ม.1 ถ.ริมทางรถไฟเก่า แขวงบางจาก เขตพระโขนง กรุงเทพฯ 10250

โทร. 02-311-7965

วัน/เวลาที่พิมพ์ 08/02/2567 06:49:31

ลำดับที่	0006623	บริษัทลูกค้า	
ชนิดสินค้า		ทะเบียนรถ/รถหัวลาก	
เครื่องชั่ง	เครื่องชั่งที่ 1	ทะเบียนรถพ่วง	
		พนักงานขับรถ	

วันที่ชั่งเข้า	08/02/2567	วันที่ชั่งออก	08/02/2567
เวลาชั่งเข้า	04:53:42	เวลาชั่งออก	06:49:30

ตรวจสอบน้ำหนักถูกต้องจึงลงลายมือชื่อ ไว้ พร้อมกันนี้	น้ำหนักหลังบรรจุ	24,720	กิโลกรัม
ลงชื่อ [REDACTED] พชร.	น้ำหนักก่อนบรรจุ	13,610	กิโลกรัม
ลงชื่อ [REDACTED] ผู้ชั่ง/พนักงานคลัง/รปภ.	น้ำหนักสินค้าสุทธิ	11,110	กิโลกรัม

เพิ่มเติม : เอกสารยืนยันการบรรจุสินค้าตามกฎหมาย กรมธุรกิจพลังงาน ไม่เกิน 85%

ใบกำกับการขนส่งของเสียอันตราย (Uniform Hazardous Waste Manifest)

PP00105

1. ส่วนของผู้ก่อเกิดของเสียอันตราย : This section must be completed by the Generator

1) ชื่อ : name..... บริษัท โกลเด้น โกล คอนกรีตเสริมเหล็ก จำกัด	2) เลขประจำตัวผู้ก่อเกิดของเสียอันตราย : Generator's ID.....
สถานที่กำเนิด : Generator address..... 99/193 บ.4 ต.คลองข่อย อ.ปากเกร็ด จ.นนทบุรี	โทรศัพท์ : Phone..... โทรสาร : Fax.....ฉุกเฉิน : Emergency.....
3) ผู้ขนส่งของเสียอันตราย : Transporter	
รายชื่อ 1 ชื่อบริษัท : First company name..... บริษัท เอ็ม เค ซี กรานสโพล 2010 จำกัด	เลขประจำตัวผู้ขนส่งของเสียอันตราย รายที่ 1 : Transporter's ID.....
รายชื่อ 2 ชื่อบริษัท : Second company name.....	เลขประจำตัวผู้ขนส่งของเสียอันตราย รายที่ 2 : Transporter's ID.....
4) ผู้เก็บรวบรวม บำบัด และกำจัดของเสียอันตราย : Treatment Storage Disposal Facilities (TSDFs)	
รายชื่อ 1 ชื่อบริษัท : First TSDF's name..... บริษัท พี พาวเวอร์ โปรสสับ เอ็นโวลอน จำกัด	เลขประจำตัวผู้เก็บรวบรวม บำบัด และกำจัดของเสียอันตราย รายที่ 1 Disposer's ID.....
รายชื่อ 2 ชื่อบริษัท : Second TSDF's name.....	เลขประจำตัวผู้เก็บรวบรวม บำบัด และกำจัดของเสียอันตราย รายที่ 2 Disposer's ID.....

5) รายละเอียดของของเสียอันตรายที่ขนส่งต่อไปนี้ :

ลำดับ No.	รายละเอียด (Description)	รหัสของเสีย อันตราย : Waste ID.	หมวดของเสียที่ไม่ใช่		ภาชนะบรรจุ : Containers		ปริมาณสุทธิ : Quantity	หน่วยน้ำหนัก Unit Wt / Vol	รายละเอียดเพิ่มเติม Additional Information
			หมวด	ชื่อ	จำนวน : No.	ชนิด : Type			
	ทรายปนเปื้อน						10,000	กก.	

รวมปริมาณของเสียอันตรายทั้งหมด : Total Quantity ของเหลว : liquid.....ลิตร / ลูกบาศก์เมตร : Liters / cu.m ของแข็ง : solid.....กิโลกรัม / ตัน : Kgs. / tons.

6) การปฏิบัติที่มีลักษณะพิเศษ และข้อมูลเพิ่มเติม

Special handling Instructions and additional information

รับ waste ที่ ปกท คลังมาจาก กรุงเทพ

7) คำรับรอง : ข้าพเจ้าขอรับรองว่าได้ส่งมอบของเสียอันตรายแล้วตามที่ระบุข้างต้น และมีการบรรจุติดป้ายหรือติดฉลากอย่างเหมาะสมตรงตามข้อกำหนดของกฎหมายทุกประการ :

Generator Certificate : I hereby declare that the contents of this consignment are accurately described above and have been packed and labeled and are in proper condition for transport according to regulation

ลงชื่อ Generator's name.....ลายเซ็น : Signature.....วันที่ : Date **11/02/63** เดือน : Month.....พ.ศ. : Year.....

2. ส่วนของผู้ขนส่งของเสียอันตราย : This section must be completed by the Transporter

1) ชื่อผู้ขนส่งรายที่ 1 : Transporter's name..... บริษัท เอ็ม เค ซี กรานสโพล 2010 จำกัด	2) พาหนะที่ใช้	<input checked="" type="checkbox"/> รถบรรทุก	<input type="checkbox"/> รถไฟ	<input type="checkbox"/> เรือ	<input type="checkbox"/> เครื่องบิน
เลขประจำตัวผู้ขนส่ง : Transporter's ID.....	Vehicle	Truck	Train	Ship	Plane
โทรศัพท์ : Phone.....ฉุกเฉิน : Emergency.....	3) เลขทะเบียน				
	พาหนะ : Vehicle ID				

4) คำรับรอง : ข้าพเจ้าขอรับรองว่าได้รับของเสียอันตรายแล้วตามที่ระบุข้างต้น และการขนส่งเป็นไปตามข้อกำหนดของกฎหมายทุกประการ

Transporter Certification : I hereby declare that I have received the type and quantity of waste as described above by the generator and that waste has been transported according to regulations.

โดยขนส่งจากจังหวัด : From.....ไปจังหวัด : To.....ใช้ระยะเวลาประมาณ : Time spending.....ชม./วัน : hours/day

ลงชื่อผู้ขนส่งรายที่ 1 : Transporter's name.....ลายเซ็น : Signature.....วันที่ : Date.....เดือน : Month.....พ.ศ. : Year.....

5) ชื่อผู้ขนส่งรายที่ 2 : Transporter's name.....	6) พาหนะที่ใช้	<input type="checkbox"/> รถบรรทุก	<input type="checkbox"/> รถไฟ	<input type="checkbox"/> เรือ	<input type="checkbox"/> เครื่องบิน
เลขประจำตัวผู้ขนส่ง : Transporter's ID.....	Vehicle	Truck	Train	Ship	Plane
โทรศัพท์ : Phone.....ฉุกเฉิน : Emergency.....	7) เลขทะเบียน				
	พาหนะ : Vehicle ID				

8) คำรับรอง : ข้าพเจ้าขอรับรองว่าได้รับของเสียอันตรายแล้วตามที่ระบุข้างต้น และการขนส่งเป็นไปตามข้อกำหนดของกฎหมายทุกประการ

Transporter Certification : I hereby declare that I have received the type and quantity of waste as described above by the generator and that waste has been transported according to regulations.

โดยขนส่งจากจังหวัด : From.....ไปจังหวัด : To.....ใช้ระยะเวลาประมาณ : Time spending.....ชม./วัน : hours/day

ลงชื่อผู้ขนส่งรายที่ 2 : Transporter's name.....ลายเซ็น : Signature.....วันที่ : Date.....เดือน : Month.....พ.ศ. : Year.....

3. ส่วนของผู้ประกอบการสถานที่เก็บรวบรวม บำบัด และกำจัดของเสียอันตราย : This section must be completed by TSDFs

1) ชื่อผู้รับกำจัด TSDF's name..... บริษัท พี พาวเวอร์ โปรสสับ เอ็นโวลอน จำกัด	2) เลขประจำตัวผู้รับกำจัด : TSDF's ID.....
สถานที่กำจัด : TSDF's address..... 119 บ.3 ต.ท่ามะปราง อ.แก่งคอย จ.สระบุรี 18110	โทรศัพท์ : Phone.....กรณีฉุกเฉิน : Emergency.....

3) คำรับรอง : ข้าพเจ้าขอรับรองว่าได้รับของเสียอันตรายแล้วตามปริมาณที่ระบุข้างต้นนี้

TSDF certificate of arrival : I hereby declare that I have received the reference load.

และสามารถกำจัดของเสียที่รับมานี้ได้ภายในระยะเวลา : Treatment period.....☐ วัน : day ☐ เดือน : month ☐ ปี : Year นับจากวันที่ได้รับของเสีย : since the day that received waste

ลงชื่อผู้รับกำจัด : TSDF's name.....ลายเซ็น : Signature.....วันที่ : Date.....เดือน : Month.....พ.ศ. : Year.....

4) กรณีของเสียอันตรายไม่ตรงตามที่แจ้ง : Discrepancy Notification

ประเภทของเสียอันตราย : Type of waste.....ปริมาณ : Quantity.....

การดำเนินการ : Action taken ☐ ส่งคืน : Returned ☐ จัดประเภทใหม่ : Reclassified / รหัส : Waste ID.....☐ รับกำจัด : Accepted เหตุผล : Reason of action.....

วันที่ส่งคืน : Date returned.....(วัน / เดือน / ปี : dd / mm / yy) หมายเลขใบกำกับการขนส่งของเสียอันตรายที่ส่งกลับ : Returned manifest no.....

ชื่อผู้ส่งคืน : TSDF's name.....ลายเซ็นผู้ส่งคืน : TSDF's name.....

ใบกำกับการขนส่งของเสียอันตราย (Uniform Hazardous Waste Manifest)

PP00105

1. ส่วนของผู้ก่อการขนถ่ายของเสียอันตราย : This section must be completed by the Generator

1) ชื่อ : name บริษัท โกลเด็น โกล คอนสตรัคชั่น จำกัด
สถานที่กำเนิด : Generator address 99/193 ม.4 ต.คลองน้อย อ.ปากเกร็ด จ.นนทบุรี

2) เลขประจำตัวผู้ก่อการขนถ่ายของเสียอันตราย : Generator's ID
โทรศัพท์ : Phone โทรสาร : Fax.....ฉุกเฉิน : Emergency.....

3) ผู้ขนส่งของเสียอันตราย : Transporter

รายชื่อ 1 ชื่อบริษัท : First company name บริษัท เอ็ม เค ซี กรานสปอร์ต 2010 จำกัด เลขประจำตัวผู้ขนส่งของเสียอันตราย รายที่ 1 : Transporter's ID.....

รายชื่อ 2 ชื่อบริษัท : Second company name..... เลขประจำตัวผู้ขนส่งของเสียอันตราย รายที่ 2 : Transporter's ID.....

4) ผู้เก็บรวบรวม บำบัด และกำจัดของเสียอันตราย : Treatment Storage Disposal Facilities (TSDFs)

รายชื่อ 1 ชื่อบริษัท : First TSDF's name บริษัท พี พาวเวอร์ โปรเกรสชั่น เอ็นไวรอน จำกัด เลขประจำตัวผู้เก็บรวบรวม บำบัด และกำจัดของเสียอันตราย รายที่ 1 Disposer's ID.....

รายชื่อ 2 ชื่อบริษัท : Second TSDF's name..... เลขประจำตัวผู้เก็บรวบรวม บำบัด และกำจัดของเสียอันตราย รายที่ 2 Disposer's ID.....

5) รายละเอียดของเสียอันตราย ที่ขนส่งเคลื่อนย้าย :

ลำดับ No.	รายละเอียด (Description)	รหัสของเสีย อันตราย : Waste ID.	หมวดของเสียที่ไม่ใช่แล้ว		ภาชนะบรรจุ : Containers		ปริมาณสุทธิ : Quantity	หน่วยน้ำหนัก Unit Wt / Vol	รายละเอียดเพิ่มเติม Additional Information
			หมวด	ชื่อ	จำนวน : No.	ชนิด : Type			
	ทว อยปมเปื้อน						10,750	ก.	

รวมปริมาณของเสียอันตรายทั้งหมด : Total Quantity ของเหลว : liquid.....ลิตร / ลูกบาศก์เมตร : Liters / cu.m ของแข็ง : solid.....กิโลกรัม / ตัน : Kgs. / tons.

6) การปฏิบัติที่มีลักษณะพิเศษ และข้อมูลเพิ่มเติม

รับ waste ที่ ปตท คลังมาจากรุงเทพ

Special handling Instructions and additional information

7) คำรับรอง : ข้าพเจ้าขอรับรองว่าได้ส่งมอบของเสียอันตรายแล้วตามที่ระบุข้างต้น และมีการบรรจุติดป้ายหรือฉลากอย่างเหมาะสมตรงตามข้อกำหนดของกฎหมายทุกประการ :

Generator Certificate : I hereby declare that the contents of this consignment are accurately described above and have been packed and labeled and are in proper condition for transport according to regulation

ลงชื่อ Generator's name.....ลายเซ็น : Signature.....วันที่ : Date 11/02/63 เดือน : Month.....พ.ศ. : Year.....

2. ส่วนของผู้ขนส่งของเสียอันตราย : This section must be completed by the Transporter

1) ชื่อผู้ขนส่งรายที่ 1 : Transporter's name บริษัท เอ็ม เค ซี กรานสปอร์ต 2010 จำกัด
เลขประจำตัวผู้ขนส่ง : Transporter's ID.....
โทรศัพท์ : Phone.....ฉุกเฉิน : Emergency.....

2) พาหนะที่ใช้ ☒ รถบรรทุก ☐ รถไฟ ☐ เรือ ☐ เครื่องบิน
Vehicle Truck Train Ship Plane

3) เลขทะเบียน.....
พาหนะ : Vehicle ID.....

4) คำรับรอง : ข้าพเจ้าขอรับรองว่าได้รับของเสียอันตรายแล้วตามที่ระบุข้างต้น และการขนส่งเป็นไปตามข้อกำหนดของกฎหมายทุกประการ

Transporter Certification : I hereby declare that I have received the type and quantity of waste as described above by the generator and that waste has been transported according to regulations.

โดยขนส่งจากจังหวัด : From.....ใช้ระยะเวลาประมาณ : Time spending.....ชม./วัน : hours/day

ลงชื่อผู้ขนส่งรายที่ 1 : Transporter's name.....ลายเซ็น : Signature.....วันที่ : Date.....เดือน : Month.....พ.ศ. : Year.....

5) ชื่อผู้ขนส่งรายที่ 2 : Transporter's name.....
เลขประจำตัวผู้ขนส่ง : Transporter's ID.....
โทรศัพท์ : Phone.....ฉุกเฉิน : Emergency.....

6) พาหนะที่ใช้ ☐ รถบรรทุก ☐ รถไฟ ☐ เรือ ☐ เครื่องบิน
Vehicle Truck Train Ship Plane

7) เลขทะเบียน.....
พาหนะ : Vehicle ID.....

8) คำรับรอง : ข้าพเจ้าขอรับรองว่าได้รับของเสียอันตรายแล้วตามที่ระบุข้างต้น และการขนส่งเป็นไปตามข้อกำหนดของกฎหมายทุกประการ

Transporter Certification : I hereby declare that I have received the type and quantity of waste as described above by the generator and that waste has been transported according to regulations.

โดยขนส่งจากจังหวัด : From.....ไปยังจังหวัด : To.....ใช้ระยะเวลาประมาณ : Time spending.....ชม./วัน : hours/day

ลงชื่อผู้ขนส่งรายที่ 2 : Transporter's name.....ลายเซ็น : Signature.....วันที่ : Date.....เดือน : Month.....พ.ศ. : Year.....

3. ส่วนของผู้ประกอบการสถานที่เก็บรวบรวม บำบัด และกำจัดของเสียอันตราย : This section must be completed by TSDFs

1) ชื่อผู้รับกำจัด TSDF's name บริษัท พี พาวเวอร์ โปรเกรสชั่น เอ็นไวรอน จำกัด
สถานที่กำจัด : TSDF's address 119 ม.3 ต.ท่ามะปราง อ.แก่งคอย จ.สระบุรี 18110

2) เลขประจำตัวผู้รับกำจัด : TSDF's ID.....
โทรศัพท์ : Phone.....กรณีฉุกเฉิน : Emergency.....

3) คำรับรอง : ข้าพเจ้าขอรับรองว่าได้รับของเสียอันตรายแล้วตามที่ระบุข้างต้นนี้

TSDF certificate of arrival : I hereby declare that I have received the reference load.

และสามารถกำจัดของเสียที่รับมาได้ในระยะเวลา : Treatment period..... ☐ วัน : day ☐ เดือน : month ☐ ปี : Year นับจากวันที่ได้รับของเสีย : since the day that received waste

ลงชื่อผู้รับกำจัด : TSDF's name.....ลายเซ็น : Signature.....วันที่ : Date.....เดือน : Month.....พ.ศ. : Year.....

4) กรณีของเสียอันตรายไม่ตรงตามที่แจ้ง : Discrepancy Notification

ประเภทของเสียอันตราย : Type of waste.....ปริมาณ : Quantity.....

การดำเนินการ : Action taken ☐ ส่งคืน : Returned ☐ จัดประเภทใหม่ : Reclassified / รหัส : Waste ID..... ☐ รับกำจัด : Accepted เหตุผล : Reason of action.....

วันที่ส่งคืน : Date returned.....(วัน / เดือน / ปี : dd / mm / yy) หมายเลขใบกำกับการขนส่งของเสียอันตรายที่ส่งกลับ : Returned manifest no.....

ชื่อผู้ส่งคืน : TSDF's name.....ลายเซ็นผู้ส่งคืน : TSDF's name.....



รายงานก๊าซทางรถบรรทุกก๊าซ

บริษัท ปตท. น้ำมันและการค้าปลีก จำกัด (มหาชน)
คลังปิโตรเลียมบางจาก

211 ม.1 ถ.ริมทางรถไฟเก่า แขวงบางจาก เขตพระโขนง กรุงเทพฯ 10250

โทร. 02-311-7965

วัน/เวลาที่พิมพ์ 11/02/2567 04:56:48

ลำดับที่	0006627	บริษัทลูกค้า	
ชนิดสินค้า		ทะเบียนรถ/รถหัวลาก	
เครื่องชั่ง	เครื่องชั่งที่ 1	ทะเบียนรถพ่วง	
		พนักงานขับรถ	

วันที่ชั่งเข้า	11/02/2567	วันที่ชั่งออก	11/02/2567
เวลาชั่งเข้า	03:42:57	เวลาชั่งออก	04:56:47

ตรวจสอบน้ำหนักถูกต้องจึงลงลายมือชื่อ ไว้ พร้อมกันนี้	น้ำหนักหลังบรรจุ	25,130	กิโลกรัม
ลงชื่อ พxr.	น้ำหนักก่อนบรรจุ	14,280	กิโลกรัม
ลงชื่อ ผู้ชั่ง/พนักงานคลัง/รปภ.	น้ำหนักสินค้าสุทธิ	10,850	กิโลกรัม

เพิ่มเติม : เอกสารยืนยันการบรรจุสินค้าตามกฎหมาย กรมธุรกิจพลังงาน ไม่เกิน 85%

ใบกำกับการขนส่งของเสียอันตราย (Uniform Hazardous Waste Manifest)

PP00106

1. ส่วนของผู้ก่อกำเนิดของเสียอันตราย : This section must be completed by the Generator

1) ชื่อ : name **บริษัท โกลเด้น โกล คอนสตรัคชั่น จำกัด** 2) เลขประจำตัวผู้ก่อกำเนิดของเสียอันตราย : Generator's ID.....
 สถานที่ก่อกำเนิด : Generator address **89/193 ม.4 ต.คลองข่อย อ.ปากเกร็ด จ.นนทบุรี** โทรศัพท์ : Phone..... โทรสาร : Fax.....ฉุกเฉิน : Emergency.....

3) ผู้ขนส่งของเสียอันตราย : Transporter

รายชื่อ 1 ชื่อบริษัท : First company name **บริษัท เอ็ม เค ซี กรานสปอร์ต 2010 จำกัด** เลขประจำตัวผู้ขนส่งของเสียอันตราย รายที่ 1 : Transporter's ID.....
 รายชื่อ 2 ชื่อบริษัท : Second company name..... เลขประจำตัวผู้ขนส่งของเสียอันตราย รายที่ 2 : Transporter's ID.....

4) ผู้เก็บรวบรวม บำบัด และกำจัดของเสียอันตราย : Treatment Storage Disposal Facilities (TSDFs)

รายชื่อ 1 ชื่อบริษัท : First TSDF's name **บริษัท พี พาวเวอร์ โปรดักส์ อินโดนีเซีย จำกัด** เลขประจำตัวผู้เก็บรวบรวม บำบัด และกำจัดของเสียอันตราย รายที่ 1 Disposer's ID.....
 รายชื่อ 2 ชื่อบริษัท : Second TSDF's name..... เลขประจำตัวผู้เก็บรวบรวม บำบัด และกำจัดของเสียอันตราย รายที่ 2 Disposer's ID.....

5) รายละเอียดของเสียอันตรายที่ขนส่งโดยยานพาหนะ :

ลำดับ No.	รายละเอียด (Description)	รหัสของเสีย อันตราย : Waste ID.	หมวดวัสดุที่ไม่ใช่เหลว		ภาชนะบรรจุ : Containers		ปริมาณสุทธิ : Quantity	หน่วยน้ำหนัก Unit Wt / Vol	รายละเอียดเพิ่มเติม Additional Information
			หมวด	ชื่อ	จำนวน : No.	ชนิด : Type			
	พลาสม่า						13,450	กก.	

รวมปริมาณของเสียอันตรายทั้งหมด : Total Quantity ของเหลว : liquid.....ลิตร / ลูกบาศก์เมตร : Liters / cu.m ของแข็ง : solid.....กิโลกรัม / ตัน : Kgs. / tons.

6) การปฏิบัติที่มีลักษณะพิเศษ และข้อมูลเพิ่มเติม

รับ waste ที่ ปตท คลังจาก กรุงเทพ

Special handling Instructions and additional information

7) คำรับรอง : ข้าพเจ้าขอรับรองว่าได้ส่งมอบของเสียอันตรายแล้วตามที่ระบุข้างต้น และมีการบรรจุติดป้ายหรือฉลากอย่างเหมาะสมตามข้อกำหนดของกฎหมายทุกประการ :

Generator Certificate : I hereby declare that the contents of this consignment are accurate and have been packed and labeled and are in proper condition for transport according to regulation

ลงชื่อ Generator's name.....ลายเซ็น : Signature.....วันที่ : Date **11/02/63** เดือน : Month.....พ.ศ. : Year.....

2. ส่วนของผู้ขนส่งของเสียอันตราย : This section must be completed by the Transporter

1) ชื่อผู้ขนส่งรายที่ 1 : Transporter's name **บริษัท เอ็ม เค ซี กรานสปอร์ต 2010 จำกัด** 2) พาหนะที่ใช้ ☒ รถบรรทุก ☐ รถไฟ ☐ เรือ ☐ เครื่องบิน
 เลขประจำตัวผู้ขนส่ง : Transporter's ID..... Vehicle Truck Train Ship Plane
 โทรศัพท์ : Phone.....ฉุกเฉิน : Emergency..... 3) เลขทะเบียน.....
 พาหนะ : Vehicle ID.....

4) คำรับรอง : ข้าพเจ้าขอรับรองว่าได้รับของเสียอันตรายแล้วตามที่ระบุข้างต้น และการขนส่งเป็นไปตามข้อกำหนดของกฎหมายทุกประการ

Transporter Certification : I hereby declare that I have received the type and quantity of waste as described above by the generator and that waste has been transported according to regulations.

โดยขนส่งจากจังหวัด : From **นนทบุรี** ไปยังจังหวัด : To **สมุทรปราการ** ใช้ระยะเวลาประมาณ : Time spending.....ชม./วัน : hours/dayลงชื่อผู้ขนส่งรายที่ 1 : Transporter's name.....ลายเซ็น : Signature.....วันที่ : Date **11** เดือน : Month **2** พ.ศ. : Year **63**

5) ชื่อผู้ขนส่งรายที่ 2 : Transporter's name..... 6) พาหนะที่ใช้ ☐ รถบรรทุก ☐ รถไฟ ☐ เรือ ☐ เครื่องบิน
 เลขประจำตัวผู้ขนส่ง : Transporter's ID..... Vehicle Truck Train Ship Plane
 โทรศัพท์ : Phone.....ฉุกเฉิน : Emergency..... 7) เลขทะเบียน.....
 พาหนะ : Vehicle ID.....

8) คำรับรอง : ข้าพเจ้าขอรับรองว่าได้รับของเสียอันตรายแล้วตามที่ระบุข้างต้น และการขนส่งเป็นไปตามข้อกำหนดของกฎหมายทุกประการ

Transporter Certification : I hereby declare that I have received the type and quantity of waste as described above by the generator and that waste has been transported according to regulations.

โดยขนส่งจากจังหวัด : From.....ไปยังจังหวัด : To.....ใช้ระยะเวลาประมาณ : Time spending.....ชม./วัน : hours/day

ลงชื่อผู้ขนส่งรายที่ 2 : Transporter's name.....ลายเซ็น : Signature.....วันที่ : Date.....เดือน : Month.....พ.ศ. : Year.....

3. ส่วนของผู้ประกอบการสถานที่เก็บรวบรวม บำบัด และกำจัดของเสียอันตราย : This section must be completed by TSDFs

1) ชื่อผู้รับกำจัด TSDF's name **บริษัท พี พาวเวอร์ โปรดักส์ อินโดนีเซีย จำกัด** 2) เลขประจำตัวผู้รับกำจัด : TSDF's ID.....
 สถานที่กำจัด : TSDF's address **119 ม.3 ต.เกาะปราง อ.แก่งคอย จ.สระบุรี 18110** โทรศัพท์ : Phone.....กรณีฉุกเฉิน : Emergency.....

3) คำรับรอง : ข้าพเจ้าขอรับรองว่าได้รับของเสียอันตรายแล้วตามที่ระบุข้างต้น

TSDF certificate of arrival : I hereby declare that I have received the reference load.

และสามารถกำจัดของเสียที่รับมานี้ได้ตามระยะเวลา : Treatment period..... ☐ วัน : day ☐ เดือน : month ☐ ปี : Year นับจากวันที่ได้รับของเสีย : since the day that received waste

ลงชื่อผู้รับกำจัด : TSDF's name.....ลายเซ็น : Signature.....วันที่ : Date.....เดือน : Month.....พ.ศ. : Year.....

4) กรณีของเสียอันตรายไม่ตรงตามที่แจ้ง : Discrepancy Notification

ประเภทของเสียอันตราย : Type of waste.....ปริมาณ : Quantity.....

การดำเนินการ : Action taken ☐ ส่งคืน : Returned ☐ จัดประเภทใหม่ : Reclassified / รหัส : Waste ID..... ☐ รับกำจัด : Accepted หมายเหตุ : Reason of action.....

วันที่ส่งคืน : Date returned.....(วัน / เดือน / ปี : dd / mm / yy) หมายเลขใบกำกับการขนส่งของเสียอันตรายที่ส่งกลับ : Returned manifest no.....

ชื่อผู้ส่งคืน : TSDF's name.....ลายเซ็นผู้ส่งคืน : TSDF's name.....

ใบกำกับการขนส่งของเสียอันตราย
(Uniform Hazardous Waste Manifest)

PP00106

1. ส่วนของผู้ก่อกำเนิดของเสียอันตราย : This section must be completed by the Generator

1) ชื่อ : name บริษัท โกลเด้น โกล คอนสตรัคชั่น จำกัด		2) เลขประจำตัวผู้ก่อกำเนิดของเสียอันตราย : Generator's ID.....				
สถานที่ก่อกำเนิด : Generator address 99/193 ม.4 คลองข่อย อ.ปากเกร็ด จ.นนทบุรี		โทรศัพท์ : Phone..... โทรสาร : Fax.....ฉุกเฉิน : Emergency.....				
3) ผู้ขนส่งของเสียอันตราย : Transporter						
รายชื่อบริษัท : First company name บริษัท เอ็ม เค ซี ทรานสปอร์ต 2010 จำกัด		เลขประจำตัวผู้ขนส่งของเสียอันตราย รายที่ 1 : Transporter's ID.....				
รายชื่อบริษัท : Second company name.....		เลขประจำตัวผู้ขนส่งของเสียอันตราย รายที่ 2 : Transporter's ID.....				
4) ผู้เก็บรวบรวม บำบัด และกำจัดของเสียอันตราย : Treatment Storage Disposal Facilities (TSDFs)						
รายชื่อบริษัท : First TSDF's name บริษัท พี พาวเวอร์ โปรเกรสชั่น เอ็นไวรอน จำกัด		เลขประจำตัวผู้เก็บรวบรวม บำบัด และกำจัดของเสียอันตราย รายที่ 1 Disposer's ID.....				
รายชื่อบริษัท : Second TSDF's name.....		เลขประจำตัวผู้เก็บรวบรวม บำบัด และกำจัดของเสียอันตราย รายที่ 2 Disposer's ID.....				
5) รายละเอียดของของเสียอันตรายที่ขนส่งต่อไปนี้ :						
ลำดับ No.	รายละเอียด (Description)	รหัสของเสียอันตราย : Waste ID.	รวมขวด/ลิตร/กิโลกรัมที่ใช้แล้ว รวมขวด : No. ขี้ : Type	ปริมาณสุทธิ Quantity	หน่วยน้ำหนัก Unit Wt / Vol	รายละเอียดเพิ่มเติม Additional Information
	ทรายปนเปื้อน			19.5 kg	kg.	
รวมปริมาณของเสียอันตรายทั้งหมด : Total Quantity ของเหลว : liquid.....ลิตร / ลูกบาศก์เมตร : Liters / cu.m ของแข็ง : solid.....กิโลกรัม / ตัน : Kgs. / tons.						
6) การปฏิบัติที่มีลักษณะพิเศษ และข้อมูลเพิ่มเติม รับ พ่นสี ที่ ปตท คลังบางจาก กรุงเทพฯ Special handling Instructions and additional information						
7) คำรับรอง : ข้าพเจ้าขอรับรองว่าได้ส่งมอบของเสียอันตรายแล้วตามที่ระบุข้างต้น และมีการบรรจุติดป้ายหรือฉลากอย่างเหมาะสมตรงตามข้อกำหนดของกฎหมายทุกประการ : Generator Certificate : I hereby declare that the contents of this consignment are accurately described and have been packed and labeled and are in proper condition for transport according to regulation ลงชื่อ Generator's name.....ลายเซ็น : Signature.....วันที่ : Date 11/02/62 เดือน : Month.....พ.ศ. : Year.....						

2. ส่วนของผู้ขนส่งของเสียอันตราย : This section must be completed by the Transporter

1) ชื่อผู้ขนส่งรายที่ 1 : Transporter's name บริษัท เอ็ม เค ซี ทรานสปอร์ต 2010 จำกัด		2) พาหนะที่ใช้ <input checked="" type="checkbox"/> รถบรรทุก <input type="checkbox"/> รถไฟ <input type="checkbox"/> เรือ <input type="checkbox"/> เครื่องบิน	
เลขประจำตัวผู้ขนส่ง : Transporter's ID.....		Vehicle Truck Train Ship Plane	
โทรศัพท์ : Phone.....ฉุกเฉิน : Emergency.....		3) เลขทะเบียนพาหนะ : Vehicle ID.....	
4) คำรับรอง : ข้าพเจ้าขอรับรองว่าได้รับของเสียอันตรายแล้วตามที่ระบุข้างต้น และการขนส่งเป็นไปตามข้อกำหนดของกฎหมายทุกประการ Transporter Certification : I hereby declare that I have received the type and quantity of waste as described above by the generator and that waste has been transported according to regulations. โดยขนส่งจากจังหวัด : From นนทบุรี ไปยังจังหวัด : To ปทุมธานี ใช้ระยะเวลาประมาณ : Time spending.....ชม./วัน : hours/day ลงชื่อผู้ขนส่งรายที่ 1 : Transporter's name.....ลายเซ็น : Signature.....วันที่ : Date 11 เดือน : Month 02 พ.ศ. : Year 62			
5) ชื่อผู้ขนส่งรายที่ 2 : Transporter's name.....		6) พาหนะที่ใช้ <input type="checkbox"/> รถบรรทุก <input type="checkbox"/> รถไฟ <input type="checkbox"/> เรือ <input type="checkbox"/> เครื่องบิน	
เลขประจำตัวผู้ขนส่ง : Transporter's ID.....		Vehicle Truck Train Ship Plane	
โทรศัพท์ : Phone.....ฉุกเฉิน : Emergency.....		7) เลขทะเบียนพาหนะ : Vehicle ID.....	
8) คำรับรอง : ข้าพเจ้าขอรับรองว่าได้รับของเสียอันตรายแล้วตามที่ระบุข้างต้น และการขนส่งเป็นไปตามข้อกำหนดของกฎหมายทุกประการ Transporter Certification : I hereby declare that I have received the type and quantity of waste as described above by the generator and that waste has been transported according to regulations. โดยขนส่งจากจังหวัด : From.....ไปยังจังหวัด : To.....ใช้ระยะเวลาประมาณ : Time spending.....ชม./วัน : hours/day ลงชื่อผู้ขนส่งรายที่ 2 : Transporter's name.....ลายเซ็น : Signature.....วันที่ : Date.....เดือน : Month.....พ.ศ. : Year.....			

3. ส่วนของผู้ประกอบการสถานที่เก็บรวบรวม บำบัด และกำจัดของเสียอันตราย : This section must be completed by TSDFs

1) ชื่อผู้รับกำจัด TSDF's name บริษัท พี พาวเวอร์ โปรเกรสชั่น เอ็นไวรอน จำกัด		2) เลขประจำตัวผู้รับกำจัด : TSDF's ID.....	
สถานที่กำจัด : TSDF's address 119 ม.3 ต.กำแพงแสน อ.กำแพงชัย จ.สระบุรี 18110		โทรศัพท์ : Phone.....กรณีฉุกเฉิน : Emergency.....	
3) คำรับรอง : ข้าพเจ้าขอรับรองว่าได้รับของเสียอันตรายแล้วตามที่ระบุข้างต้นนี้ TSDF certificate of arrival : I hereby declare that I have received the reference load. และสามารถกำจัดของเสียที่รับมาได้ตามระยะเวลา : Treatment period..... <input type="checkbox"/> วัน : day <input type="checkbox"/> เดือน : month <input type="checkbox"/> ปี : Year นับจากวันที่ได้รับของเสีย : since the day that received waste ลงชื่อผู้รับกำจัด : TSDF's name.....ลายเซ็น : Signature.....วันที่ : Date.....เดือน : Month.....พ.ศ. : Year.....			
4) กรณีของเสียอันตรายไม่ตรงตามที่แจ้ง : Discrepancy Notification ประเภทของเสียอันตราย : Type of waste.....ปริมาณ : Quantity..... การดำเนินการ : Action taken <input type="checkbox"/> ส่งคืน : Returned <input type="checkbox"/> จัดประเภทใหม่ : Reclassified / รหัส : Waste ID..... <input type="checkbox"/> รับกำจัด : Accepted เหตุผล : Reason of action..... วันที่ส่งคืน : Date returned.....(วัน / เดือน / ปี : dd / mm / yy) หมายเลขใบกำกับการขนส่งของเสียอันตรายที่ส่งกลับ : Returned manifest no..... ชื่อผู้ส่งคืน : TSDF's name.....ลายเซ็นผู้ส่งคืน : TSDF's name.....			



รายงานการชั่งทางรถบรรทุก

บริษัท ปตท. น้ำมันและการค้าปลีก จำกัด (มหาชน)
คลังปิโตรเลียมบางจาก

211 ม.1 ถ.ริมทางรถไฟเก่า แขวงบางจาก เขตพระโขนง กรุงเทพฯ 10250

โทร. 02-311-7965

วัน/เวลาที่พิมพ์ 11/02/2567 03:30:23

ลำดับที่	0006626	บริษัทลูกค้า	
ชนิดสินค้า		ทะเบียนรถ/รถหัวลาก	
เครื่องชั่ง	เครื่องชั่งที่ 1	ทะเบียนรถพ่วง	
		พนักงานขับรถ	

วันที่ชั่งเข้า	11/02/2567	วันที่ชั่งออก	11/02/2567
เวลาชั่งเข้า	02:11:42	เวลาชั่งออก	03:30:23

ตรวจสอบน้ำหนักถูกต้องจึงลงลายมือชื่อ ไว้ พร้อมกันนี้	น้ำหนักหลังบรรจุ	27,790	กิโลกรัม
ลงชื่อ . . . พชร.	น้ำหนักก่อนบรรจุ	13,940	กิโลกรัม
ลงชื่อ . . . ผู้ชั่ง/พนักงานคลัง/รปภ.	น้ำหนักสินค้าสุทธิ	13,850	กิโลกรัม

เพิ่มเติม : เอกสารยืนยันการบรรจุสินค้าตามกฎหมาย กรมธุรกิจพลังงาน ไม่เกิน 85%

ใบกำกับการขนส่งของเสียอันตราย (Uniform Hazardous Waste Manifest)

PP00105

1. ส่วนของผู้ก่อกำเนิดของเสียอันตราย : This section must be completed by the Generator

1) ชื่อ : name บริษัท โกลเด้น โกล คอนสตรัคชั่น จำกัด	2) เลขประจำตัวผู้ก่อกำเนิดของเสียอันตราย : Generator's ID.....
สถานที่ก่อกำเนิด : Generator address 99/193 ม.4 คลองข่อย อ.ปากเกร็ด จ.นนทบุรี	โทรศัพท์ : Phone..... โทรสาร : Fax.....ฉุกเฉิน : Emergency.....
3) ผู้ขนส่งของเสียอันตราย : Transporter	
รายชื่อ 1 ชื่อบริษัท : First company name บริษัท เอ็ม เค ซี กราฟสปอร์ด 2010 จำกัด	เลขประจำตัวผู้ขนส่งของเสียอันตราย รายที่ 1 : Transporter's ID.....
รายชื่อ 2 ชื่อบริษัท : Second company name.....	เลขประจำตัวผู้ขนส่งของเสียอันตราย รายที่ 2 : Transporter's ID.....
4) ผู้เก็บรวบรวม บำบัด และกำจัดของเสียอันตราย : Treatment Storage Disposal Facilities (TSDFs)	
รายชื่อ 1 ชื่อบริษัท : First TSDF's name บริษัท พี พาวเวอร์ โปรเกรสชั่น เอ็นโวลอป จำกัด	เลขประจำตัวผู้เก็บรวบรวม บำบัด และกำจัดของเสียอันตราย รายที่ 1 Disposer's ID.....
รายชื่อ 2 ชื่อบริษัท : Second TSDF's name.....	เลขประจำตัวผู้เก็บรวบรวม บำบัด และกำจัดของเสียอันตราย รายที่ 2 Disposer's ID.....

5) รายละเอียดของของเสียอันตรายที่ขนส่ง :

ลำดับ No.	รายละเอียด (Description)	รหัสของเสีย อันตราย : Waste ID.	หมวดหมู่ของวัสดุที่ไม่ใช่แล้ว		ภาชนะบรรจุ : Containers		ปริมาตรสุทธิ : Quantity	หน่วยน้ำหนัก Unit Wt / Vol	รายละเอียดเพิ่มเติม Additional Information
			หมวด	ชื่อ	จำนวน : No.	ชนิด : Type			
	ทรายปนเปื้อน						10,000	กก.	

รวมปริมาณของเสียอันตรายทั้งหมด : Total Quantity ของเหลว : liquid.....ลิตร / ลูกบาศก์เมตร : Liters / cu.m ของแข็ง : solid.....กิโลกรัม / ตัน : Kgs. / tons.

6) การปฏิบัติที่มีลักษณะพิเศษ และข้อมูลเพิ่มเติม

Special handling Instructions and additional information

รับ waste ที่ ปศท คลังมาจาก กรุงเทพฯ

7) คำรับรอง : ข้าพเจ้าขอรับรองว่าได้ส่งมอบของเสียอันตรายแล้วตามที่ระบุข้างต้น และมีการบรรจุติดป้ายหรือติดฉลากอย่างเหมาะสมตามข้อกำหนดของกฎหมายทุกประการ :

Generator Certificate : I hereby declare that the contents of this consignment are accurately described above and have been packed and labeled and are in proper condition for transport according to regulation

ลงชื่อ Generator's name.....ลายเซ็น : Signature.....วันที่ : Date **11/02/63** เดือน : Month.....พ.ศ. : Year.....

2. ส่วนของผู้ขนส่งของเสียอันตราย : This section must be completed by the Transporter

1) ชื่อผู้ขนส่งรายที่ 1 : Transporter's name บริษัท เอ็ม เค ซี กราฟสปอร์ด 2010 จำกัด	2) พาหนะที่ใช้ <input checked="" type="checkbox"/> รถบรรทุก <input type="checkbox"/> รถไฟ <input type="checkbox"/> เรือ <input type="checkbox"/> เครื่องบิน
เลขประจำตัวผู้ขนส่ง : Transporter's ID.....	Vehicle Truck Train Ship Plane
โทรศัพท์ : Phone.....ฉุกเฉิน : Emergency.....	3) เลขทะเบียน
	พาหนะ : Vehicle ID.....

4) คำรับรอง : ข้าพเจ้าขอรับรองว่าได้รับของเสียอันตรายแล้วตามที่ระบุข้างต้น และการขนส่งเป็นไปตามข้อกำหนดของกฎหมายทุกประการ

Transporter Certification : I hereby declare that I have received the type and quantity of waste as described above by the generator and that waste has been transported according to regulations.

โดยขนส่งจากจังหวัด : From.....ไปจังหวัด : To.....ใช้ระยะเวลาประมาณ : Time spending.....ชม./วัน : hours/day
ลงชื่อผู้ขนส่งรายที่ 1 : Transporter's name.....ลายเซ็น : Signature.....วันที่ : Date **11** เดือน : Month.....พ.ศ. : Year.....

5) ชื่อผู้ขนส่งรายที่ 2 : Transporter's name.....	6) พาหนะที่ใช้ <input type="checkbox"/> รถบรรทุก <input type="checkbox"/> รถไฟ <input type="checkbox"/> เรือ <input type="checkbox"/> เครื่องบิน
เลขประจำตัวผู้ขนส่ง : Transporter's ID.....	Vehicle Truck Train Ship Plane
โทรศัพท์ : Phone.....ฉุกเฉิน : Emergency.....	7) เลขทะเบียน
	พาหนะ : Vehicle ID.....

8) คำรับรอง : ข้าพเจ้าขอรับรองว่าได้รับของเสียอันตรายแล้วตามที่ระบุข้างต้น และการขนส่งเป็นไปตามข้อกำหนดของกฎหมายทุกประการ

Transporter Certification : I hereby declare that I have received the type and quantity of waste as described above by the generator and that waste has been transported according to regulations.

โดยขนส่งจากจังหวัด : From.....ไปจังหวัด : To.....ใช้ระยะเวลาประมาณ : Time spending.....ชม./วัน : hours/day
ลงชื่อผู้ขนส่งรายที่ 2 : Transporter's name.....ลายเซ็น : Signature.....วันที่ : Date.....เดือน : Month.....พ.ศ. : Year.....

3. ส่วนของผู้ประกอบการสถานที่เก็บรวบรวม บำบัด และกำจัดของเสียอันตราย : This section must be completed by TSDFs

1) ชื่อผู้รับกำจัด TSDF's name บริษัท พี พาวเวอร์ โปรเกรสชั่น เอ็นโวลอป จำกัด	2) เลขประจำตัวผู้รับกำจัด : TSDF's ID.....
สถานที่กำจัด : TSDF's address 119 ม.3 ต.ท่ามะปราง อ.แก่งคอย จ.สระบุรี 18110	โทรศัพท์ : Phone.....กรณีฉุกเฉิน : Emergency.....

3) คำรับรอง : ข้าพเจ้าขอรับรองว่าได้รับของเสียอันตรายแล้วตามปริมาณที่ระบุข้างต้น

TSDF certificate of arrival : I hereby declare that I have received the reference load.

และสามารถกำจัดของเสียที่รับมาได้ในระยะเวลา : Treatment period.....☐ วัน : day ☐ เดือน : month ☐ ปี : Year นับจากวันที่ได้รับของเสีย : since the day that received waste

ลงชื่อผู้รับกำจัด : TSDF's name.....ลายเซ็น : Signature.....วันที่ : Date.....เดือน : Month.....พ.ศ. : Year.....

4) กรณีของเสียอันตรายไม่ตรงตามที่แจ้ง : Discrepancy Notification

ประเภทของเสียอันตราย : Type of waste.....ปริมาณ : Quantity.....

การดำเนินการ : Action taken ☐ ส่งคืน : Returned ☐ จัดประเภทใหม่ : Reclassified / รหัส : Waste ID.....☐ รับกำจัด : Accepted เหตุผล : Reason of action.....

วันที่ส่งคืน : Date returned.....(วัน / เดือน / ปี : dd / mm / yy) หมายเลขใบกำกับการขนส่งของเสียอันตรายที่ส่งกลับ : Returned manifest no.....

ชื่อผู้ส่งคืน : TSDF's name.....ลายเซ็นผู้ส่งคืน : TSDF's name.....

ใบกำกับการขนส่งของเสียอันตราย (Uniform Hazardous Waste Manifest)

PP00105

1. ส่วนของผู้ก่อการเกิดของเสียอันตราย : This section must be completed by the Generator

1) ชื่อ : name บริษัท โกลเด้น โกลด์ คอมพิวเตอร์ จำกัด
 2) เลขประจำตัวผู้ก่อการเกิดของเสียอันตราย : Generator's ID
 สถานที่เกิด : Generator address 89/193 ม.4 ต.คลองน้อย อ.ปากเกร็ด จ.นนทบุรี โทรศัพท์ : Phone โทรสาร : Fax.....ฉุกเฉิน : Emergency.....

3) ผู้ขนส่งของเสียอันตราย : Transporter

รายชื่อ 1 ชื่อบริษัท : First company name บริษัท เอ็ม เค ซี กรานสปอร์ต 2010 จำกัด เลขประจำตัวผู้ขนส่งของเสียอันตราย รายที่ 1 : Transporter's ID

รายชื่อ 2 ชื่อบริษัท : Second company name เลขประจำตัวผู้ขนส่งของเสียอันตราย รายที่ 2 : Transporter's ID

4) ผู้เก็บรวบรวม บำบัด และกำจัดของเสียอันตราย : Treatment Storage Disposal Facilities (TSDFs)

รายชื่อ 1 ชื่อบริษัท : First TSDF's name บริษัท พี พาวเวอร์ โปรเกรสชั่น เอ็นไวรอน จำกัด เลขประจำตัวผู้เก็บรวบรวม บำบัด และกำจัดของเสียอันตราย รายที่ 1 Disposer's ID

รายชื่อ 2 ชื่อบริษัท : Second TSDF's name เลขประจำตัวผู้เก็บรวบรวม บำบัด และกำจัดของเสียอันตราย รายที่ 2 Disposer's ID

5) รายละเอียดของเสียอันตรายที่ขนส่งมา :

ลำดับ No.	รายละเอียด (Description)	รหัสของเสีย อันตราย : Waste ID	หมวดหมู่ของเสียที่ไม่ใช่ ของเหลว	ภาชนะบรรจุ : Containers	ปริมาณสุทธิ : Quantity	หน่วยน้ำหนัก Unit Wt / Vol	รายละเอียดเพิ่มเติม Additional Information
			หมวดหมู่ : Type	จำนวน : No.			
	ทรายปนน้ำมัน				10,000	กก.	

รวมปริมาณของเสียอันตรายทั้งหมด : Total Quantity ของเหลว : liquid.....ลิตร / ลูกบาศก์เมตร : Liters / cu.m ของแข็ง : solid.....กิโลกรัม / ตัน : Kgs. / tons.

6) การปฏิบัติที่มีลักษณะพิเศษ และข้อมูลเพิ่มเติม รับ ประมวล ที่ ปตท คลังบางจาก กรุงเทพฯ

Special handling Instructions and additional information

7) คำรับรอง : ข้าพเจ้าขอรับรองว่าได้ส่งมอบของเสียอันตรายแล้วตามที่ระบุข้างต้น และมีการบรรจุติดป้ายหรือฉลากอย่างเหมาะสมตามข้อกำหนดของกฎหมายทุกประการ :

Generator Certificate : I hereby certify that the waste assignment are accurately described above and have been packed and labeled and are in proper condition for transport according to regulation

ลงชื่อ : Generator's name.....ลายเซ็น : Signature.....วันที่ : Date 11/02/62 เดือน : Month.....พ.ศ. : Year.....

2. ส่วนของผู้ขนส่งของเสียอันตราย : This section must be completed by the Transporter

1) ชื่อผู้ขนส่งรายที่ 1 : Transporter's name บริษัท เอ็ม เค ซี กรานสปอร์ต 2010 จำกัด
 เลขประจำตัวผู้ขนส่ง : Transporter's ID
 โทรศัพท์ : Phone.....ฉุกเฉิน : Emergency.....
 2) พาหนะที่ใช้ ☒ รถบรรทุก ☐ รถไฟ ☐ เรือ ☐ เครื่องบิน
 Vehicle Truck Train Ship Plane
 3) เลขทะเบียน
 พาหนะ : Vehicle ID

4) คำรับรอง : ข้าพเจ้าขอรับรองว่าได้รับของเสียอันตรายแล้วตามที่ระบุข้างต้น และการขนส่งเป็นไปตามข้อกำหนดของกฎหมายทุกประการ

Transporter Certification : I hereby declare that I have received the type and quantity of waste as described above by the generator and that waste has been transported according to regulations.

โดยขนส่งจากจังหวัด : From.....ใช้ระยะเวลาประมาณ : Time spending.....ชม./วัน : hours/day

ลงชื่อผู้ขนส่งรายที่ 1 : Transporter's name.....ลายเซ็น : Signature.....วันที่ : Date 11 เดือน : Month.....พ.ศ. : Year.....

5) ชื่อผู้ขนส่งรายที่ 2 : Transporter's name.....
 เลขประจำตัวผู้ขนส่ง : Transporter's ID.....
 โทรศัพท์ : Phone.....ฉุกเฉิน : Emergency.....
 6) พาหนะที่ใช้ ☐ รถบรรทุก ☐ รถไฟ ☐ เรือ ☐ เครื่องบิน
 Vehicle Truck Train Ship Plane
 7) เลขทะเบียน
 พาหนะ : Vehicle ID

8) คำรับรอง : ข้าพเจ้าขอรับรองว่าได้รับของเสียอันตรายแล้วตามที่ระบุข้างต้น และการขนส่งเป็นไปตามข้อกำหนดของกฎหมายทุกประการ

Transporter Certification : I hereby declare that I have received the type and quantity of waste as described above by the generator and that waste has been transported according to regulations.

โดยขนส่งจากจังหวัด : From.....ไปยังจังหวัด : To.....ใช้ระยะเวลาประมาณ : Time spending.....ชม./วัน : hours/day

ลงชื่อผู้ขนส่งรายที่ 2 : Transporter's name.....ลายเซ็น : Signature.....วันที่ : Date.....เดือน : Month.....พ.ศ. : Year.....

3. ส่วนของผู้ประกอบการสถานที่เก็บรวบรวม บำบัด และกำจัดของเสียอันตราย : This section must be completed by TSDFs

1) ชื่อผู้รับกำจัด TSDF's name บริษัท พี พาวเวอร์ โปรเกรสชั่น เอ็นไวรอน จำกัด
 สถานที่กำจัด : TSDF's address 119 ม.3 ต.ปากประ อ.แก่งคอย จ.สระบุรี 18110
 2) เลขประจำตัวผู้รับกำจัด : TSDF's ID
 โทรศัพท์ : Phone.....ฉุกเฉิน : Emergency.....

3) คำรับรอง : ข้าพเจ้าขอรับรองว่าได้รับของเสียอันตรายแล้วตามที่ระบุข้างต้นนี้

TSDF certificate of arrival : I hereby declare that I have received the reference load.

และสามารถกำจัดของเสียที่รับมานี้ได้ภายในระยะเวลา : Treatment period.....วัน : day.....เดือน : month.....ปี : Year นับจากวันที่ได้รับของเสีย : since the day that received waste

ลงชื่อผู้รับกำจัด : TSDF's name.....ลายเซ็น : Signature.....วันที่ : Date.....เดือน : Month.....พ.ศ. : Year.....

4) กรณีของเสียอันตรายไม่ตรงตามที่แจ้ง : Discrepancy Notification

ประเภทของเสียอันตราย : Type of waste.....ปริมาณ : Quantity.....

การดำเนินการ : Action taken ☐ ส่งคืน : Returned ☐ จัดประเภทใหม่ : Reclassified / รหัส : Waste ID.....☐ รับกำจัด : Accepted เหตุผล : Reason of action.....

วันที่ส่งคืน : Date returned.....(วัน / เดือน / ปี : dd / mm / yy) หมายเลขใบกำกับการขนส่งของเสียอันตรายที่ส่งกลับ : Returned manifest no.....

ชื่อผู้ส่งคืน : TSDF's name.....ลายเซ็นผู้ส่งคืน : TSDF's name.....



รายงานก๊าซทางรถบรรทุกก๊าซ

บริษัท ปตท. น้ำมันและการค้าปลีก จำกัด (มหาชน)
คลังปิโตรเลียมบางจาก

211 ม.1 ถ.ริมทางรถไฟเก่า แขวงบางจาก เขตพระโขนง กรุงเทพฯ 10250

โทร. 02-311-7965

วัน/เวลาที่พิมพ์ 11/02/2567 04:56:48

ลำดับที่	0006627	บริษัทลูกค้า	
ชนิดสินค้า		ทะเบียนรถ/รถหัวลาก	
เครื่องชั่ง	เครื่องชั่งที่ 1	ทะเบียนรถพ่วง	
		พนักงานขับรถ	

วันที่ซึ่งเข้า	11/02/2567	วันที่ซึ่งออก	11/02/2567
เวลาซึ่งเข้า	03:42:57	เวลาซึ่งออก	04:56:47

ตรวจสอบน้ำหนักถดถอยจึงลงลายมือชื่อ ไว้ พร้อมกันนี้	น้ำหนักหลังบรรจุ	25,130 กิโลกรัม
ลงชื่อ พชร.	น้ำหนักก่อนบรรจุ	14,280 กิโลกรัม
ลงชื่อ ผู้ซึ่ง/พนักงานคลัง/รปภ.	น้ำหนักสินค้าสุทธิ	10,850/กิโลกรัม

เพิ่มเติม : เอกสารยืนยันการบรรจุสินค้าตามกฎหมาย กรมธุรกิจพลังงาน ไม่เกิน 85%

ใบกำกับการขนส่งของเสียอันตราย (Uniform Hazardous Waste Manifest)

PP00106

1. ส่วนของผู้ก่อเกิดของเสียอันตราย : This section must be completed by the Generator

1) ชื่อ : name..... **บริษัท โกลเด้น โกล คอนสตรัคชั่น จำกัด** 2) เลขประจำตัวผู้ก่อเกิดของเสียอันตราย : Generator's ID.....
 สถานที่เกิด : Generator address: **89/193 ม.4 คลองข่อย อ.ปากเกร็ด จ.นนทบุรี** โทรศัพท์ : Phone..... โทรสาร : Fax.....ฉุกเฉิน : Emergency.....

3) ผู้ขนส่งของเสียอันตราย : Transporter

รายชื่อ 1 ชื่อบริษัท : First company name..... **บริษัท เอ็ม เค ซี ทรานสปอร์ต 2010 จำกัด** เลขประจำตัวผู้ขนส่งของเสียอันตราย รายที่ 1 : Transporter's ID.....
 รายชื่อ 2 ชื่อบริษัท : Second company name..... เลขประจำตัวผู้ขนส่งของเสียอันตราย รายที่ 2 : Transporter's ID.....

4) ผู้เก็บรวบรวม บำบัด และกำจัดของเสียอันตราย : Treatment Storage Disposal Facilities (TSDFs)

รายชื่อ 1 ชื่อบริษัท : First TSDF's name..... **บริษัท พี พาวเวอร์ โปรเกรSSION เอ็นไวรอน จำกัด** เลขประจำตัวผู้เก็บรวบรวม บำบัด และกำจัดของเสียอันตราย รายที่ 1 Disposer's ID.....
 รายชื่อ 2 ชื่อบริษัท : Second TSDF's name..... เลขประจำตัวผู้เก็บรวบรวม บำบัด และกำจัดของเสียอันตราย รายที่ 2 Disposer's ID.....

5) รายละเอียดของของเสียอันตรายที่ขนส่งเคลื่อนย้าย :

ลำดับ No.	รายละเอียด (Description)	รหัสของเสีย อันตราย : Waste ID.	หมวดหมู่วัสดุที่ไม่ใช่แล้ว		ภาษาบรรจุ : Containers		ปริมาตรสุทธิ : Quantity	หน่วยน้ำหนัก Unit Wt / Vol	รายละเอียดเพิ่มเติม Additional Information
			หมวด	ชื่อ	จำนวน : No.	ชนิด : Type			
	ทรายปนโคลน						13,550	กก.	

รวมปริมาณของเสียอันตรายทั้งหมด : Total Quantity ของเหลว : liquid.....ลิตร / ลูกบาศก์เมตร : Liters / cu.m ของแข็ง : solid.....กิโลกรัม / ตัน : Kgs. / tons.

6) การปฏิบัติที่มีลักษณะพิเศษ และข้อมูลเพิ่มเติม **รับ waste ที่ ปศุศตภัณฑ์จาก กรุงเทพ**
 Special handling Instructions and additional information

7) คำรับรอง : ข้าพเจ้าขอรับรองว่าได้ส่งมอบของเสียอันตรายแล้วตามที่ระบุข้างต้น และมีการบรรจุติดป้ายหรือติดฉลากอย่างเหมาะสมตรงตามข้อกำหนดของกฎหมายทุกประการ :

Generator Certificate : I hereby declare that the contents of this consignment are accurate..... been packed and labeled and are in proper condition for transport according to regulation
 ลงชื่อ Generator's name.....ลายเซ็น : Signature วันที่ : Date **11/02/63** เดือน : Month.....พ.ศ. : Year.....

2. ส่วนของผู้ขนส่งของเสียอันตราย : This section must be completed by the Transporter

1) ชื่อผู้ขนส่งรายที่ 1 : Transporter's name..... **บริษัท เอ็ม เค ซี ทรานสปอร์ต 2010 จำกัด** 2) พาหนะที่ใช้ ☒ รถบรรทุก ☐ รถไฟ ☐ เรือ ☐ เครื่องบิน
 เลขประจำตัวผู้ขนส่ง : Transporter's ID..... Vehicle Truck Train Ship Plane
 โทรศัพท์ : Phone.....ฉุกเฉิน : Emergency..... 3) เลขทะเบียน
 พาหนะ : Vehicle ID.....

4) คำรับรอง : ข้าพเจ้าขอรับรองว่าได้รับของเสียอันตรายแล้วตามที่ระบุข้างต้น และการขนส่งเป็นไปตามข้อกำหนดของกฎหมายทุกประการ

Transporter Certification : I hereby declare that I have received the type and quantity of waste as described above by the generator and that waste has been transported according to regulations.
 โดยขนส่งจากจังหวัด : From **นนทบุรี** ไปยังจังหวัด : To **สมุทรปราการ** ใช้ระยะเวลาประมาณ : Time spending.....ชม./วัน : hours/day
 ลงชื่อผู้ขนส่งรายที่ 1 : Transport's name.....ลายเซ็น : Signature วันที่ : Date **11** เดือน : Month **02** พ.ศ. : Year **63**

5) ชื่อผู้ขนส่งรายที่ 2 : Transporter's name..... 6) พาหนะที่ใช้ ☐ รถบรรทุก ☐ รถไฟ ☐ เรือ ☐ เครื่องบิน
 เลขประจำตัวผู้ขนส่ง : Transporter's ID..... Vehicle Truck Train Ship Plane
 โทรศัพท์ : Phone.....ฉุกเฉิน : Emergency..... 7) เลขทะเบียน
 พาหนะ : Vehicle ID.....

8) คำรับรอง : ข้าพเจ้าขอรับรองว่าได้รับของเสียอันตรายแล้วตามที่ระบุข้างต้น และการขนส่งเป็นไปตามข้อกำหนดของกฎหมายทุกประการ

Transporter Certification : I hereby declare that I have received the type and quantity of waste as described above by the generator and that waste has been transported according to regulations.
 โดยขนส่งจากจังหวัด : From.....ไปยังจังหวัด : To..... ใช้ระยะเวลาประมาณ : Time spending.....ชม./วัน : hours/day
 ลงชื่อผู้ขนส่งรายที่ 2 : Transporter's name.....ลายเซ็น : Signature วันที่ : Date.....เดือน : Month.....พ.ศ. : Year.....

3. ส่วนของผู้ประกอบการสถานที่เก็บรวบรวม บำบัด และกำจัดของเสียอันตราย : This section must be completed by TSDFs

1) ชื่อผู้รับกำจัด TSDF's name..... **บริษัท พี พาวเวอร์ โปรเกรSSION เอ็นไวรอน จำกัด** 2) เลขประจำตัวผู้รับกำจัด : TSDF's ID.....
 สถานที่กำจัด : TSDF's address: **119 ม.3 ต.ท่าบ่อ อ.เมือง จ.สุราษฎร์ธานี 81110** โทรศัพท์ : Phone.....กรณีฉุกเฉิน : Emergency.....

3) คำรับรอง : ข้าพเจ้าขอรับรองว่าได้รับของเสียอันตรายแล้วตามที่ระบุข้างต้น
 TSDF certificate of arrival : I hereby declare that I have received the reference load.
 และสามารถกำจัดของเสียที่รับมานี้ได้ตามระยะเวลา : Treatment period..... ☐ วัน : day ☐ เดือน : month ☐ ปี : Year นับจากวันที่ได้รับของเสีย : since the day that received waste
 ลงชื่อผู้รับกำจัด : TSDF's name.....ลายเซ็น : Signature วันที่ : Date.....เดือน : Month.....พ.ศ. : Year.....

4) กรณีของเสียอันตรายไม่ตรงตามที่แจ้ง : Discrepancy Notification

ประเภทของเสียอันตราย : Type of waste.....ปริมาณ : Quantity.....
 การดำเนินการ : Action taken ☐ ส่งคืน : Returned ☐ จัดประเภทใหม่ : Reclassified / รหัส : Waste ID..... ☐ รับกำจัด : Accepted เหตุผล : Reason of action.....
 วันที่ส่งคืน : Date returned.....(วัน / เดือน / ปี : dd / mm / yy) หมายเลขใบกำกับการขนส่งของเสียอันตรายที่ส่งกลับ : Returned manifest no.....

ชื่อผู้ส่งคืน : TSDF's name.....ลายเซ็นผู้ส่งคืน : TSDF's name.....

**ใบกำกับกากของเสียอันตราย
(Uniform Hazardous Waste Manifest)**

PP00106

1. ส่วนของผู้ก่อกำเนิดของเสียอันตราย : This section must be completed by the Generator

1) ชื่อ : name บริษัท โกลเด้น โกล คอนสตรัคชั่น จำกัด	2) เลขประจำตัวผู้ก่อกำเนิดของเสียอันตราย : Generator's ID.....
สถานที่เกิด : Generator address 99/193 ม.4 คลองข่อย อ.ปากเกร็ด จ.นนทบุรี	โทรศัพท์ : Phone..... โทรสาร : Fax.....ฉุกเฉิน : Emergency.....

3) ผู้ขนส่งของเสียอันตราย : Transporter	
รายชื่อบริษัท : First company name บริษัท เอ็ม เค ซี กราฟสปอร์ต 2010 จำกัด	เลขประจำตัวผู้ขนส่งของเสียอันตราย รายที่ 1 : Transporter's ID.....
รายชื่อบริษัท : Second company name.....	เลขประจำตัวผู้ขนส่งของเสียอันตราย รายที่ 2 : Transporter's ID.....

4) ผู้เก็บรวบรวม บำบัด และกำจัดของเสียอันตราย : Treatment Storage Disposal Facilities (TSDFs)	
รายชื่อบริษัท : First TSDF's name บริษัท พี พาวเวอร์ โปรเกรสชั่น เอ็นไวรอน จำกัด	เลขประจำตัวผู้เก็บรวบรวม บำบัด และกำจัดของเสียอันตราย รายที่ 1 Disposer's ID.....
รายชื่อบริษัท : Second TSDF's name.....	เลขประจำตัวผู้เก็บรวบรวม บำบัด และกำจัดของเสียอันตราย รายที่ 2 Disposer's ID.....

5) รายละเอียดของของเสียอันตรายที่ขนส่งเคลื่อนย้าย :									
ลำดับ No.	รายละเอียด (Description)	รหัสของเสีย อันตราย : Waste ID.	หมวดข้อวัสดุที่ไม่ใช่แล้ว		ภาชนะบรรจุ : Containers		ปริมาตรสุทธิ Quantity	หน่วยน้ำหนัก Unit Wt / Vol	รายละเอียดเพิ่มเติม Additional Information
			หมวด	ชื่อ	จำนวน : No.	ชนิด : Type			
	ทรายปนเปื้อน						19.62	กก.	

รวมปริมาณของเสียอันตรายทั้งหมด : Total Quantity ของเหลว : liquid.....ลิตร / ลูกบาศก์เมตร : Liters / cu.m ของแข็ง : solid.....กิโลกรัม / ตัน : Kgs. / tons.

6) การปฏิบัติที่มีลักษณะพิเศษ และข้อมูลเพิ่มเติม Special handling instructions and additional information
--

7) คำรับรอง : ข้าพเจ้าขอรับรองว่าได้รับของเสียอันตรายแล้วตามที่ระบุข้างต้น และมีการบรรจุติดป้ายหรือติดฉลากอย่างเหมาะสมตรงตามข้อกำหนดของกฎหมายทุกประการ : Generator Certificate : I hereby declare that the contents of this consignment are accurate..... been packed and labeled and are in proper condition for transport according to regulation	
ลงชื่อ Generator's name.....	ลายเซ็น : Signature..... วันที่ : Date 11/02/62 เดือน : Month..... พ.ศ. : Year.....

2. ส่วนของผู้ขนส่งของเสียอันตราย : This section must be completed by the Transporter

1) ชื่อผู้ขนส่งรายที่ 1 : Transporter's name บริษัท เอ็ม เค ซี กราฟสปอร์ต 2010 จำกัด	2) พาหนะที่ใช้	<input checked="" type="checkbox"/> รถบรรทุก	<input type="checkbox"/> รถไฟ	<input type="checkbox"/> เรือ	<input type="checkbox"/> เครื่องบิน
เลขประจำตัวผู้ขนส่ง : Transporter's ID.....	Vehicle	Truck	Train	Ship	Plane
โทรศัพท์ : Phone.....	ฉุกเฉิน : Emergency.....	3) เลขทะเบียน			
		พาหนะ : Vehicle ID.....			

4) คำรับรอง : ข้าพเจ้าขอรับรองว่าได้รับของเสียอันตรายแล้วตามที่ระบุข้างต้น และการขนส่งเป็นไปตามข้อกำหนดของกฎหมายทุกประการ Transporter Certification : I hereby declare that I have received the type and quantity of waste as described above by the generator and that waste has been transported according to regulations.	
โดยขนส่งจากจังหวัด : From นนทบุรี	ไปยังจังหวัด : To สมุทรปราการ
ลงชื่อผู้ขนส่งรายที่ 1 : Transporter's name.....	ลายเซ็น : Signature..... วันที่ : Date 11 เดือน : Month 2 พ.ศ. : Year 62

5) ชื่อผู้ขนส่งรายที่ 2 : Transporter's name.....	6) พาหนะที่ใช้	<input type="checkbox"/> รถบรรทุก	<input type="checkbox"/> รถไฟ	<input type="checkbox"/> เรือ	<input type="checkbox"/> เครื่องบิน
เลขประจำตัวผู้ขนส่ง : Transporter's ID.....	Vehicle	Truck	Train	Ship	Plane
โทรศัพท์ : Phone.....	ฉุกเฉิน : Emergency.....	7) เลขทะเบียน			
		พาหนะ : Vehicle ID.....			

8) คำรับรอง : ข้าพเจ้าขอรับรองว่าได้รับของเสียอันตรายแล้วตามที่ระบุข้างต้น และการขนส่งเป็นไปตามข้อกำหนดของกฎหมายทุกประการ Transporter Certification : I hereby declare that I have received the type and quantity of waste as described above by the generator and that waste has been transported according to regulations.	
โดยขนส่งจากจังหวัด : From.....	ไปยังจังหวัด : To.....
ลงชื่อผู้ขนส่งรายที่ 2 : Transporter's name.....	ลายเซ็น : Signature..... วันที่ : Date..... เดือน : Month..... พ.ศ. : Year.....

3. ส่วนของผู้ประกอบการสถานที่เก็บรวบรวม บำบัด และกำจัดของเสียอันตราย : This section must be completed by TSDFs

1) ชื่อผู้รับกำจัด TSDF's name บริษัท พี พาวเวอร์ โปรเกรสชั่น เอ็นไวรอน จำกัด	2) เลขประจำตัวผู้รับกำจัด : TSDF's ID.....
สถานที่กำจัด : TSDF's address 119 ม.3 ต.ท่ามะปราง อ.แก่งคอย จ.สระบุรี 18110	โทรศัพท์ : Phone..... กรณีฉุกเฉิน : Emergency.....

3) คำรับรอง : ข้าพเจ้าขอรับรองว่าได้รับของเสียอันตรายแล้วตามที่ระบุข้างต้น TSDF certificate of arrival : I hereby declare that I have received the reference load.	
และสามารถกำจัดของเสียที่รับมาได้ในระยะเวลา : Treatment period..... <input type="checkbox"/> วัน : day <input type="checkbox"/> เดือน : month <input type="checkbox"/> ปี : Year นับจากวันที่ได้รับของเสีย : since the day that received waste	
ลงชื่อผู้รับกำจัด : TSDF's name.....	ลายเซ็น : Signature..... วันที่ : Date..... เดือน : Month..... พ.ศ. : Year.....

4) กรณีของเสียอันตรายไม่ตรงตามที่แจ้ง : Discrepancy Notification	
ประเภทของเสียอันตราย : Type of waste.....	ปริมาณ : Quantity.....
การดำเนินการ : Action taken <input type="checkbox"/> ส่งคืน : Returned <input type="checkbox"/> จัดประเภทใหม่ : Reclassified / รหัส : Waste ID.....	<input type="checkbox"/> รับกำจัด : Accepted เหตุผล : Reason of action.....
วันที่ส่งคืน : Date returned..... (วัน / เดือน / ปี : dd / mm / yy) หมายเลขใบกำกับกากของเสียอันตรายที่ส่งคืน : Returned manifest no.....	
ชื่อผู้ส่งคืน : TSDF's name.....	ลายเซ็นผู้ส่งคืน : TSDF's name.....

รายงานการตรวจทางรถบรรทุกทุกภาค



บริษัท ปตท. น้ำมันและการค้าปลีก จำกัด (มหาชน)
คลังปิโตรเลียมบางจาก

211 ม.1 ถ.ริมทางรถไฟเก่า แขวงบางจาก เขตพระโขนง กรุงเทพฯ 10250

โทร. 02-311-7965

วัน/เวลาที่พิมพ์ 11/02/2567 03:30:23

ลำดับที่	0006626	บริษัทลูกค้า	
ชนิดสินค้า		ทะเบียนรถ/รถหัวลาก	
เครื่องชั่ง	เครื่องชั่งที่ 1	ทะเบียนรถพ่วง	
		พนักงานขับรถ	

วันที่ชั่งเข้า	11/02/2567	วันที่ชั่งออก	11/02/2567
เวลาชั่งเข้า	02:11:42	เวลาชั่งออก	03:30:23

ตรวจสอบน้ำหนักถูกต้องจึงลงลายมือชื่อ ไว้ พร้อมกันนี้	น้ำหนักหลังบรรจุ	27,790	กิโลกรัม
ลงชื่อ ..	น้ำหนักก่อนบรรจุ	13,940	กิโลกรัม
ลงชื่อ ..	ผู้ชั่ง/พนักงานคลัง/รปภ. น้ำหนักสินค้าสุทธิ	13,850	กิโลกรัม

เพิ่มเติม : เอกสารยืนยันการบรรจุสินค้าตามกฎหมาย กรมธุรกิจพลังงาน ไม่เกิน 85%

ใบกำกับการขนส่งของเสียอันตราย
(Uniform Hazardous Waste Manifest)

PP00107

1. ส่วนของผู้ก่อกำเนิดของเสียอันตราย : This section must be completed by the Generator

1) ชื่อ : name..... บริษัท โกลเด้นโกล คอนสตรัคชั่น จำกัด สถานีก่อเกิด : Generator address..... 87/1 ซ.ราม 4 ต.คลองเตย จ.ปทุมธานี	2) เลขประจำตัวผู้ก่อกำเนิดของเสียอันตราย : Generator's ID..... โทรศัพท์ : Phone..... โทรสาร : Fax.....ฉุกเฉิน : Emergency.....
3) ผู้ขนส่งของเสียอันตราย : Transporter	
รายที่ 1 ชื่อบริษัท : First company name..... บริษัท เอ็ม เค ซี กรานสปอร์ต 2010 จำกัด	เลขประจำตัวผู้ขนส่งของเสียอันตราย รายที่ 1 : Transporter's ID.....
รายที่ 2 ชื่อบริษัท : Second company name.....	เลขประจำตัวผู้ขนส่งของเสียอันตราย รายที่ 2 : Transporter's ID.....
4) ผู้เก็บรวบรวม บำบัด และกำจัดของเสียอันตราย : Treatment Storage Disposal Facilities (TSDFs)	
รายที่ 1 ชื่อบริษัท : First TSDF's name..... บริษัท พี พาวเวอร์ โปรเกรสชั่น เอ็นไวรอน จำกัด	เลขประจำตัวผู้เก็บรวบรวม บำบัด และกำจัดของเสียอันตราย รายที่ 1 Disposer's ID.....
รายที่ 2 ชื่อบริษัท : Second TSDF's name.....	เลขประจำตัวผู้เก็บรวบรวม บำบัด และกำจัดของเสียอันตราย รายที่ 2 Disposer's ID.....

ลำดับ No.	รายละเอียด (Description)	รหัสของเสีย อันตราย : Waste ID.	หมวดวัสดุที่ไม่ใช่		ภาชนะบรรจุ : Containers		ปริมาณสุทธิ : Quantity	หน่วยน้ำหนัก Unit Wt./Vol	รายละเอียดเพิ่มเติม Additional Information
			หมวด	ชื่อ	จำนวน : No.	ชนิด : Type			
	ทรายปนเปื้อน						14,960	ก.	

รวมปริมาณของเสียอันตรายทั้งหมด : Total Quantity ของเหลว : liquid..... ลิตร / ลูกบาศก์เมตร : Liters / cu.m ของแข็ง : solid..... กิโลกรัม / ตัน : Kgs. / tons.

6) การปฏิบัติที่มีลักษณะพิเศษ และข้อมูลเพิ่มเติม Special handling Instructions and additional information	รับ waste ที่ ปภท คลังบางจาก กรุงเทพฯ
7) คำรับรอง : ข้าพเจ้าขอรับรองว่าได้ส่งมอบของเสียอันตรายแล้วตามที่ระบุข้างต้น และมีการบรรจุติดป้ายหรือติดฉลากอย่างเหมาะสมตรงตามข้อกำหนดของกฎหมายทุกประการ : Generator Certificate : I hereby declare that the contents of this consignment are accurately described above and have been packed and labeled and are in proper condition for transport according to regulation ลงชื่อ Generator's name..... ลงนาม : Signature..... วันที่ : Date..... เดือน : Month..... พ.ศ. : Year.....	

2. ส่วนของผู้ขนส่งของเสียอันตราย : This section must be completed by the Transporter

1) ชื่อผู้ขนส่งรายที่ 1 : Transporter's name..... บริษัท เอ็ม เค ซี กรานสปอร์ต 2010 จำกัด เลขประจำตัวผู้ขนส่ง : Transporter's ID..... โทรศัพท์ : Phone..... ฉุกเฉิน : Emergency.....	2) พาหนะที่ใช้ Vehicle	<input type="checkbox"/> เครื่องบิน Plane	3) เลขทะเบียน พาหนะ : Vehicle ID
4) คำรับรอง : ข้าพเจ้าขอรับรองว่าได้รับของเสียอันตรายแล้วตามที่ระบุข้างต้น และการขนส่งเป็นไปตามข้อกำหนดของกฎหมายทุกประการ Transporter Certification : I hereby declare that I have received the type and quantity of waste as described above by the generator and that waste has been transported according to regulations. โดยขนส่งจากจังหวัด : From..... ไปยังจังหวัด : To..... ใช้ระยะเวลาประมาณ : Time spending..... ชม./วัน : hours/day ลงชื่อผู้ขนส่งรายที่ 1 : Transport's name..... ลงนาม : Signature..... วันที่ : Date..... เดือน : Month..... พ.ศ. : Year.....			
5) ชื่อผู้ขนส่งรายที่ 2 : Transporter's name..... เลขประจำตัวผู้ขนส่ง : Transporter's ID..... โทรศัพท์ : Phone..... ฉุกเฉิน : Emergency.....	6) พาหนะที่ใช้ Vehicle	<input type="checkbox"/> รถบรรทุก Truck	<input type="checkbox"/> รถไฟ Train
7) เลขทะเบียน พาหนะ : Vehicle ID	<input type="checkbox"/> เรือ Ship	<input type="checkbox"/> เครื่องบิน Plane	
8) คำรับรอง : ข้าพเจ้าขอรับรองว่าได้รับของเสียอันตรายแล้วตามที่ระบุข้างต้น และการขนส่งเป็นไปตามข้อกำหนดของกฎหมายทุกประการ Transporter Certification : I hereby declare that I have received the type and quantity of waste as described above by the generator and that waste has been transported according to regulations. โดยขนส่งจากจังหวัด : From..... ไปยังจังหวัด : To..... ใช้ระยะเวลาประมาณ : Time spending..... ชม./วัน : hours/day ลงชื่อผู้ขนส่งรายที่ 2 : Transporter's name..... ลงนาม : Signature..... วันที่ : Date..... เดือน : Month..... พ.ศ. : Year.....			

3. ส่วนของผู้ประกอบการสถานที่เก็บรวบรวม บำบัด และกำจัดของเสียอันตราย : This section must be completed by TSDFs

1) ชื่อผู้รับกำจัด TSDF's name..... บริษัท พี พาวเวอร์ โปรเกรสชั่น เอ็นไวรอน จำกัด สถานที่กำจัด : TSDF's address..... 119 ม.3 ต.เกาะปราง อ.ลำน้อย จ.สระบุรี 18110	2) เลขประจำตัวผู้รับกำจัด : TSDF's ID..... โทรศัพท์ : Phone..... ฉุกเฉิน : Emergency.....
3) คำรับรอง : ข้าพเจ้าขอรับรองว่าได้รับของเสียอันตรายแล้วตามที่ระบุข้างต้น TSDF certificate of arrival : I hereby declare that I have received the reference load. และตามรอกำจัดของเสียที่รับมาในระยะเวลา : Treatment period..... <input type="checkbox"/> วัน : day <input type="checkbox"/> เดือน : month <input type="checkbox"/> ปี : Year นับจากวันที่ได้รับของเสีย : since the day that received waste ลงชื่อผู้รับกำจัด : TSDF's name..... ลงนาม : Signature..... วันที่ : Date..... เดือน : Month..... พ.ศ. : Year.....	
4) กรณีของเสียอันตรายไม่ตรงตามที่แจ้ง : Discrepancy Notification ประเภทของเสียอันตราย : Type of waste..... ปริมาณ : Quantity..... การดำเนินการ : Action taken <input type="checkbox"/> ส่งคืน : Returned <input type="checkbox"/> จัดประเภทใหม่ : Reclassified / รหัส : Waste ID..... <input type="checkbox"/> รับกำจัด : Accepted เหตุผล : Reason of action..... วันที่ส่งคืน : Date returned..... (วัน / เดือน / ปี : dd / mm / yy) หมายเลขใบกำกับการขนส่งของเสียอันตรายที่ส่งกลับ : Returned manifest no..... ชื่อผู้ส่งคืน : TSDF's name..... ลงนาม : Signature.....	

ใบกำกับการขนส่งของเสียอันตราย (Uniform Hazardous Waste Manifest)

PP00107

1. ส่วนของผู้ก่อการให้ข้อมูลของเสียอันตราย : This section must be completed by the Generator

1) ชื่อ : name.....บริษัท โกลเด้น ไทลด์ คอนสตรัคชั่น จำกัด	2) เลขประจำตัวผู้ก่อการให้ข้อมูลของเสียอันตราย : Generator's ID.....
สถานประกอบการ : Generator address.....99/199 ม.4 ต.คลองข่อย อ.ปากเกร็ด จ.นนทบุรี	โทรศัพท์ : Phone.....โทรสาร : Fax.....ฉุกเฉิน : Emergency.....
3) ผู้ขนส่งของเสียอันตราย : Transporter	
รายชื่อ 1 ชื่อบริษัท : First company name.....บริษัท เอ็ม เค ซี ทรานสปอร์ต 2010 จำกัด	เลขประจำตัวผู้ขนส่งของเสียอันตราย รายที่ 1 : Transporter's ID.....
รายชื่อ 2 ชื่อบริษัท : Second company name.....	เลขประจำตัวผู้ขนส่งของเสียอันตราย รายที่ 2 : Transporter's ID.....
4) ผู้เก็บรวบรวม บำบัด และกำจัดของเสียอันตราย : Treatment Storage Disposal Facilities (TSDFs)	
รายชื่อ 1 ชื่อบริษัท : First TSDF's name.....บริษัท พี พาวเวอร์ โปรเกรสชั่น เอนไวรอน จำกัด	เลขประจำตัวผู้เก็บรวบรวม บำบัด และกำจัดของเสียอันตราย รายที่ 1 Disposer's ID.....
รายชื่อ 2 ชื่อบริษัท : Second TSDF's name.....	เลขประจำตัวผู้เก็บรวบรวม บำบัด และกำจัดของเสียอันตราย รายที่ 2 Disposer's ID.....
5) รายละเอียดของของเสียอันตรายที่จะส่งเคลื่อนย้าย :	

ลำดับ No.	รายละเอียด (Description)	รหัสของเสีย อันตราย : Waste ID.	หมวดของวัสดุที่ไม่ใช่แล้ว	ภาษาบรรจุ : Containers	ปริมาณสุทธิ : Quantity	หน่วยน้ำหนัก Unit Wt / Vol	รายละเอียดเพิ่มเติม Additional Information
			หมวด	ชนิด : Type			
	ทรายปนเปื้อน				14,460	กม.	

รวมปริมาณของเสียอันตรายทั้งหมด : Total Quantity ของเหลว : liquid.....ลิตร / ลูกบาศก์เมตร : Liters / cu.m ของแข็ง : solid.....กิโลกรัม / ตัน : Kgs. / tons.

6) การปฏิบัติที่มีลักษณะพิเศษ และข้อมูลเพิ่มเติม Special handling Instructions and additional information	รับ waste ที่ ปศท หลังจบงานจาก กรุงเทพ
7) คำรับรอง : ข้าพเจ้าขอรับรองว่าได้ส่งมอบของเสียอันตรายแล้วตามที่ระบุข้างต้น และมีการบรรจุติดป้ายหรือฉลากอย่างเหมาะสมตรงตามข้อกำหนดของกฎหมายทุกประการ : Generator Certificate : I hereby declare that the contents of this consignment are accurately described above and have been packed and labeled and are in proper condition for transport according to regulation	
ลงชื่อ Generator's name.....	ลายเซ็น : Signature..... วันที่ : Date.....เดือน : Month.....พ.ศ. : Year.....

2. ส่วนของผู้ขนส่งของเสียอันตราย : This section must be completed by the Transporter

1) ชื่อผู้ขนส่งรายที่ 1 : Transporter's name.....บริษัท เอ็ม เค ซี ทรานสปอร์ต 2010 จำกัด	2) พาหนะที่ใช้ Vehicle	<input type="checkbox"/> เครื่องบิน Plane
เลขประจำตัวผู้ขนส่ง : Transporter's ID.....	3) เลขทะเบียน พาหนะ : Vehicle ID	
โทรศัพท์ : Phone.....ฉุกเฉิน : Emergency.....		
4) คำรับรอง : ข้าพเจ้าขอรับรองว่าได้รับของเสียอันตรายแล้วตามที่ระบุข้างต้น และการขนส่งเป็นไปตามข้อกำหนดของกฎหมายทุกประการ Transporter Certification : I hereby declare that I have received the type and quantity of waste as described above by the generator and that waste has been transported according to regulations.		
โดยขนส่งจากจังหวัด : From.....ไปยังจังหวัด : To.....ใช้ระยะเวลาประมาณ : Time spending.....ชม./วัน : hours/day		
ลงชื่อผู้ขนส่งรายที่ 1 : Transporter's name.....ลายเซ็น : Signature..... วันที่ : Date.....เดือน : Month.....พ.ศ. : Year.....		

5) ชื่อผู้ขนส่งรายที่ 2 : Transporter's name.....	6) พาหนะที่ใช้ Vehicle	<input type="checkbox"/> รถบรรทุก Truck	<input type="checkbox"/> รถไฟ Train	<input type="checkbox"/> เรือ Ship	<input type="checkbox"/> เครื่องบิน Plane
เลขประจำตัวผู้ขนส่ง : Transporter's ID.....	7) เลขทะเบียน พาหนะ : Vehicle ID				
โทรศัพท์ : Phone.....ฉุกเฉิน : Emergency.....					
8) คำรับรอง : ข้าพเจ้าขอรับรองว่าได้รับของเสียอันตรายแล้วตามที่ระบุข้างต้น และการขนส่งเป็นไปตามข้อกำหนดของกฎหมายทุกประการ Transporter Certification : I hereby declare that I have received the type and quantity of waste as described above by the generator and that waste has been transported according to regulations.					
โดยขนส่งจากจังหวัด : From.....ไปยังจังหวัด : To.....ใช้ระยะเวลาประมาณ : Time spending.....ชม./วัน : hours / day					
ลงชื่อผู้ขนส่งรายที่ 2 : Transporter's name.....ลายเซ็น : Signature..... วันที่ : Date.....เดือน : Month.....พ.ศ. : Year.....					

3. ส่วนของผู้ประกอบการสถานที่เก็บรวบรวม บำบัด และกำจัดของเสียอันตราย : This section must be completed by TSDFs

1) ชื่อผู้รับกำจัด TSDF's name.....บริษัท พี พาวเวอร์ โปรเกรสชั่น เอนไวรอน จำกัด	2) เลขประจำตัวผู้รับกำจัด : TSDF's ID.....
สถานที่กำจัด : TSDF's address.....119 ม.3 ต.กำแพงแสน อ.กำแพงแสน จ.สงขลา 90110	โทรศัพท์ : Phone.....กรณีฉุกเฉิน : Emergency.....
3) คำรับรอง : ข้าพเจ้าขอรับรองว่าได้รับของเสียอันตรายแล้วตามปริมาณที่ระบุข้างต้น TSDF certificate of arrival : I hereby declare that I have received the reference load.	
และสามารถกำจัดของเสียที่รับมานี้ได้ภายในระยะเวลา : Treatment period..... <input type="checkbox"/> วัน : day <input type="checkbox"/> เดือน : month <input type="checkbox"/> ปี : Year นับจากวันที่ได้รับของเสีย : since the day that received waste	
ลงชื่อผู้รับกำจัด : TSDF's name.....ลายเซ็น : Signature..... วันที่ : Date.....เดือน : Month.....พ.ศ. : Year.....	
4) กรณีของเสียอันตรายไม่ตรงตามที่แจ้ง : Discrepancy Notification	
ประเภทของเสียอันตราย : Type of waste.....ปริมาณ : Quantity.....	
การดำเนินการ : Action taken <input type="checkbox"/> ส่งคืน : Returned <input type="checkbox"/> จัดประเภทใหม่ : Reclassified / รหัส : Waste ID..... <input type="checkbox"/> รับกำจัด : Accepted เหตุผล : Reason of action.....	
วันที่ส่งคืน : Date returned.....(วัน / เดือน / ปี : dd / mm / yy) หมายเลขใบกำกับการขนส่งของเสียอันตรายที่ส่งกลับ : Returned manifest no.....	
ชื่อผู้ส่งคืน : TSDF's name.....ลายเซ็นผู้ส่งคืน : TSDF's name.....	



รายงานก๊าซทางรถบรรทุกก๊าซ

บริษัท ปตท. น้ำมันและการค้าปลีก จำกัด (มหาชน)
คลังปิโตรเลียมบางจาก

211 ม.1 ถ.ริมทางรถไฟเก่า แขวงบางจาก เขตพระโขนง กรุงเทพฯ 10250

โทร. 02-311-7965

วัน/เวลาที่พิมพ์ 12/02/2567 03:44:31

ลำดับที่	0006628	บริษัทลูกค้า	
ชนิดสินค้า		ทะเบียนรถ/รถหัวลาก	
เครื่องชั่ง	เครื่องชั่งที่ 1	ทะเบียนรถพ่วง	
		พนักงานขับรถ	

วันที่ซึ่งเข้า	12/02/2567	วันที่ซึ่งออก	12/02/2567
เวลาซึ่งเข้า	02:06:46	เวลาซึ่งออก	03:44:31

ตรวจสอบน้ำหนักถดถอยจึงลงลายมือชื่อ ไว้ พร้อมกันนี้	น้ำหนักหลังบรรจุ	28,780	กิโลกรัม
ลงชื่อ . [REDACTED] .. พชร.	น้ำหนักก่อนบรรจุ	13,820	กิโลกรัม
ลงชื่อ . [REDACTED] .. ผู้ซึ่ง/พนักงานคลัง/รปภ.	น้ำหนักสินค้าสุทธิ	14,960	กิโลกรัม

เพิ่มเติม : เอกสารยืนยันการบรรจุสินค้าตามกฎหมาย กรมธุรกิจพลังงาน ไม่เกิน 85%

**ใบกำกับการขนส่งของเสียอันตราย
(Uniform Hazardous Waste Manifest)**

PP00108

1. ส่วนของผู้ก่อกำเนิดของเสียอันตราย : This section must be completed by the Generator

1) ชื่อ : name..... **บริษัท โกลเด็น โกลด์ คอนสตรัคชั่น จำกัด** 2) เลขประจำตัวผู้ก่อกำเนิดของเสียอันตราย : Generator's ID.....
 สถานที่ก่อกำเนิด : Generator address **99/193 บ.4 ค.คลองข่อย อ.ปากเกร็ด จ.นนทบุรี** โทรศัพท์ : Phone..... โทรสาร : Fax.....ฉุกเฉิน : Emergency.....

3) ผู้ขนส่งของเสียอันตราย : Transporter

รายชื่อ 1 ชื่อบริษัท : First company name..... **บริษัท เอ็ม เค ซี ทรานสปอร์ต 2010 จำกัด** เลขประจำตัวผู้ขนส่งของเสียอันตราย รายที่ 1 : Transporter's ID.....

รายชื่อ 2 ชื่อบริษัท : Second company name..... เลขประจำตัวผู้ขนส่งของเสียอันตราย รายที่ 2 : Transporter's ID.....

4) ผู้เก็บรวบรวม บำบัด และกำจัดของเสียอันตราย : Treatment Storage Disposal Facilities (TSDFs)

รายชื่อ 1 ชื่อบริษัท : First TSDF's name..... **บริษัท พี พาวเวอร์ โปรเกรสชั่น เอ็นไวรอน จำกัด** เลขประจำตัวผู้เก็บรวบรวม บำบัด และกำจัดของเสียอันตราย รายที่ 1 Disposer's ID.....

รายชื่อ 2 ชื่อบริษัท : Second TSDF's name..... เลขประจำตัวผู้เก็บรวบรวม บำบัด และกำจัดของเสียอันตราย รายที่ 2 Disposer's ID.....

5) รายละเอียดของของเสียอันตรายที่ขนส่งแต่ละครั้ง :

ลำดับ No.	รายละเอียด (Description)	รหัสของเสีย อันตราย : Waste ID.	หมวดข้อวัตถุที่ไม่ใช่แล้ว หมวด	ชื่อ	ภาชนะบรรจุ : Containers จำนวน : No.	ชนิด : Type	ปริมาณสุทธิ : Quantity	หน่วยน้ำหนัก Unit Wt / Vol	รายละเอียดเพิ่มเติม Additional Information
	ทรายปนสีเงิน						10,540	กก.	

รวมปริมาณของเสียอันตรายทั้งหมด : Total Quantity ของเหลว : liquid..... ลิตร / ลูกบาศก์เมตร : Liters / cu.m ของแข็ง : solid..... กิโลกรัม / ตัน : Kgs. / tons.

6) การปฏิบัติที่มีลักษณะพิเศษ และข้อมูลเพิ่มเติม **รับ waste ที่ ปภท คลังมาจจาก กรุงเทพ**
 Special handling Instructions and additional information

7) คำรับรอง : ข้าพเจ้าขอรับรองว่าได้ส่งมอบของเสียอันตรายแล้วตามที่ระบุข้างต้น และมีการบรรจุติดป้ายหรือฉลากอย่างเหมาะสมตรงตามข้อกำหนดของกฎหมายทุกประการ :

Generator Certificate : I hereby declare that the contents of this consignment are accurately described, packed and labeled and are in proper condition for transport according to regulation
 ลงชื่อ Generator's name..... ลายเซ็น : Signature..... วันที่ : Date **12** เดือน : Month **02** พ.ศ. : Year **67**

2. ส่วนของผู้ขนส่งของเสียอันตราย : This section must be completed by the Transporter

1) ชื่อผู้ขนส่งรายที่ 1 : Transporter's name..... **บริษัท เอ็ม เค ซี ทรานสปอร์ต 2010 จำกัด** 2) ภาชนะที่ใช้ ☒ รถบรรทุก ☐ รถไฟ ☐ เรือ ☐ เครื่องบิน
 เลขประจำตัวผู้ขนส่ง : Transporter's ID..... Vehicle Truck Train Ship Plane

โทรศัพท์ : Phone..... ฉุกเฉิน : Emergency..... 3) เลขทะเบียน **.....**
 ภาชนะ : Vehicle ID

4) คำรับรอง : ข้าพเจ้าขอรับรองว่าได้รับของเสียอันตรายแล้วตามที่ระบุข้างต้น และการขนส่งเป็นไปตามข้อกำหนดของกฎหมายทุกประการ

Transporter Certification : I hereby declare that I have received the type and quantity of waste as described above by the generator and that waste has been transported according to regulations.
 โดยขนส่งจากจังหวัด : From ไปยังจังหวัด : To ใช้ระยะเวลาประมาณ : Time spending ชม./วัน : hours/day

ลงชื่อผู้ขนส่งรายที่ 1 : Transporter's name..... ลายเซ็น : Signature..... วันที่ : Date **10** เดือน : Month **02** พ.ศ. : Year **67**

5) ชื่อผู้ขนส่งรายที่ 2 : Transporter's name.....

เลขประจำตัวผู้ขนส่ง : Transporter's ID..... 6) ภาชนะที่ใช้ ☐ รถบรรทุก ☐ รถไฟ ☐ เรือ ☐ เครื่องบิน
 โทรศัพท์ : Phone..... ฉุกเฉิน : Emergency..... Vehicle Truck Train Ship Plane

7) เลขทะเบียน **.....**

ภาชนะ : Vehicle ID

8) คำรับรอง : ข้าพเจ้าขอรับรองว่าได้รับของเสียอันตรายแล้วตามที่ระบุข้างต้น และการขนส่งเป็นไปตามข้อกำหนดของกฎหมายทุกประการ

Transporter Certification : I hereby declare that I have received the type and quantity of waste as described above by the generator and that waste has been transported according to regulations.
 โดยขนส่งจากจังหวัด : From ไปยังจังหวัด : To ใช้ระยะเวลาประมาณ : Time spending ชม./วัน : hours/day

ลงชื่อผู้ขนส่งรายที่ 2 : Transporter's name..... ลายเซ็น : Signature..... วันที่ : Date เดือน : Month พ.ศ. : Year.....

3. ส่วนของผู้ประกอบการสถานที่เก็บรวบรวม บำบัด และกำจัดของเสียอันตราย : This section must be completed by TSDFs

1) ชื่อผู้รับกำจัด TSDF's name..... **บริษัท พี พาวเวอร์ โปรเกรสชั่น เอ็นไวรอน จำกัด** 2) เลขประจำตัวผู้รับกำจัด : TSDF's ID.....
 สถานที่กำจัด : TSDF's address **119 ม.3 ต.เกาะปราย อ.แกลง จ.ระยอง 18110** โทรศัพท์ : Phone..... ฉุกเฉิน : Emergency.....

3) คำรับรอง : ข้าพเจ้าขอรับรองว่าได้รับของเสียอันตรายแล้วตามที่ระบุข้างต้น

TSDF certificate of arrival : I hereby declare that I have received the reference load.
 และสามารถกำจัดของเสียที่รับมานี้ได้ภายในระยะเวลา : Treatment period ☐ วัน : day ☐ เดือน : month ☐ ปี : Year นับจากวันที่ได้รับของเสีย : since the day that received waste

ลงชื่อผู้รับกำจัด : TSDF's name..... ลายเซ็น : Signature..... วันที่ : Date เดือน : Month พ.ศ. : Year.....

4) กรณีของเสียอันตรายไม่ตรงตามที่แจ้ง : Discrepancy Notification

ประเภทของเสียอันตราย : Type of waste..... ปริมาณ : Quantity.....

การดำเนินการ : Action taken ☐ ส่งคืน : Returned ☐ จัดประเภทใหม่ : Reclassified / รหัส : Waste ID..... ☐ รับกำจัด : Accepted เหตุผล : Reason of action.....

วันที่ส่งคืน : Date returned..... (วัน / เดือน / ปี : dd / mm / yy) หมายเลขใบกำกับการขนส่งของเสียอันตรายที่ส่งกลับ : Returned manifest no.....

ชื่อผู้ส่งคืน : TSDF's name..... ลายเซ็นผู้ส่งคืน : TSDF's name.....

ใบกำกับการขนส่งของเสียอันตราย
(Uniform Hazardous Waste Manifest)

PP00108

1. ส่วนของผู้ก่อกำเนิดของเสียอันตราย : This section must be completed by the Generator

1) ชื่อ : name **บริษัท โกลเด้น ใกล้เคียง จำกัด** 2) เลขประจำตัวผู้ก่อกำเนิดของเสียอันตราย : Generator's ID.....
 สถานที่ก่อกำเนิด : Generator address **99/193 ม.4 ต.คลองข่อย อ.ปากเกร็ด จ.นนทบุรี** โทรศัพท์ : Phone..... โทรสาร : Fax.....ฉุกเฉิน : Emergency.....

3) ผู้ขนส่งของเสียอันตราย : Transporter

รายชื่อบริษัท : First company name **บริษัท เอ็ม เค ซี กรานสปอร์ต 2010 จำกัด** เลขประจำตัวผู้ขนส่งของเสียอันตราย รายที่ 1 : Transporter's ID.....

รายชื่อบริษัท : Second company name..... เลขประจำตัวผู้ขนส่งของเสียอันตราย รายที่ 2 : Transporter's ID.....

4) ผู้เก็บรวบรวม บำบัด และกำจัดของเสียอันตราย : Treatment Storage Disposal Facilities (TSDFs)

รายชื่อบริษัท : First TSDF's name **บริษัท พี พาวเวอร์ โปรเกรสชั่น เอ็นไวรอน จำกัด** เลขประจำตัวผู้เก็บรวบรวม บำบัด และกำจัดของเสียอันตราย รายที่ 1 Disposer's ID.....

รายชื่อบริษัท : Second TSDF's name..... เลขประจำตัวผู้เก็บรวบรวม บำบัด และกำจัดของเสียอันตราย รายที่ 2 Disposer's ID.....

5) รายละเอียดของของเสียอันตรายที่ขนส่งต่อไปนี้ :

ลำดับ No.	รายละเอียด (Description)	รหัสของเสีย อันตราย : Waste ID.	หมวดของเสียที่ไม่ใช่		ภาชนะบรรจุ : Containers		ปริมาณสุทธิ : Quantity	หน่วยน้ำหนัก Unit Wt / Vol	รายละเอียดเพิ่มเติม Additional Information
			หมวด	ชื่อ	จำนวน : No.	ชนิด : Type			
	ทราบน้ำมัน						10,000	กก.	

รวมปริมาณของเสียอันตรายทั้งหมด : Total Quantity ของเหลว : liquid..... ลิตร / ลูกบาศก์เมตร : Liters / cu.m ของแข็ง : solid..... กิโลกรัม / ตัน : Kgs. / tons.

6) การปฏิบัติที่มีลักษณะพิเศษ และข้อมูลเพิ่มเติม

รับ waste ที่ ปตท คลังจาก กรุงเทพ

Special handling Instructions and additional information

7) คำรับรอง : ข้าพเจ้าขอรับรองว่าได้ส่งมอบของเสียอันตรายแล้วตามที่ระบุข้างต้น และมีการบรรจุติดป้ายหรือฉลากอย่างเหมาะสมตรงตามข้อกำหนดของกฎหมายทุกประการ :

Generator Certificate : I hereby declare that the contents of this consignment are accurately described above and have been packed and labeled and are in proper condition for transport according to regulation

ลงชื่อ Generator's name..... ลงนาม : Signature..... วันที่ : Date..... เดือน : Month..... พ.ศ. : Year.....

2. ส่วนของผู้ขนส่งของเสียอันตราย : This section must be completed by the Transporter

1) ชื่อผู้ขนส่งรายที่ 1 : Transporter's name **บริษัท เอ็ม เค ซี กรานสปอร์ต 2010 จำกัด** 2) พาหนะที่ใช้ ☐ รถบรรทุก ☐ รถไฟ ☐ เรือ ☐ เครื่องบิน
 เลขประจำตัวผู้ขนส่ง : Transporter's ID..... Vehicle Truck Train Ship Plane
 โทรศัพท์ : Phone..... ฉุกเฉิน : Emergency..... 3) เลขทะเบียน
 พาหนะ : Vehicle ID.....

4) คำรับรอง : ข้าพเจ้าขอรับรองว่าได้รับของเสียอันตรายแล้วตามที่ระบุข้างต้น และการขนส่งเป็นไปตามข้อกำหนดของกฎหมายทุกประการ

Transporter Certification : I hereby declare that I have received the type and quantity of waste as described above by the generator and that waste has been transported according to regulations.

โดยขนส่งจากจังหวัด : From..... ไปยังจังหวัด : To..... ใช้ระยะเวลาประมาณ : Time spending..... ชม./วัน : hours/day

ลงชื่อผู้ขนส่งรายที่ 1 : Transporter's name..... ลงนาม : Signature..... วันที่ : Date..... เดือน : Month..... พ.ศ. : Year.....

5) ชื่อผู้ขนส่งรายที่ 2 : Transporter's name..... 6) พาหนะที่ใช้ ☐ รถบรรทุก ☐ รถไฟ ☐ เรือ ☐ เครื่องบิน
 เลขประจำตัวผู้ขนส่ง : Transporter's ID..... Vehicle Truck Train Ship Plane
 โทรศัพท์ : Phone..... ฉุกเฉิน : Emergency..... 7) เลขทะเบียน
 พาหนะ : Vehicle ID.....

8) คำรับรอง : ข้าพเจ้าขอรับรองว่าได้รับของเสียอันตรายแล้วตามที่ระบุข้างต้น และการขนส่งเป็นไปตามข้อกำหนดของกฎหมายทุกประการ

Transporter Certification : I hereby declare that I have received the type and quantity of waste as described above by the generator and that waste has been transported according to regulations.

โดยขนส่งจากจังหวัด : From..... ไปยังจังหวัด : To..... ใช้ระยะเวลาประมาณ : Time spending..... ชม./วัน : hours/day

ลงชื่อผู้ขนส่งรายที่ 2 : Transporter's name..... ลงนาม : Signature..... วันที่ : Date..... เดือน : Month..... พ.ศ. : Year.....

3. ส่วนของผู้ประกอบการสถานที่เก็บรวบรวม บำบัด และกำจัดของเสียอันตราย : This section must be completed by TSDFs

1) ชื่อผู้รับกำจัด TSDF's name **บริษัท พี พาวเวอร์ โปรเกรสชั่น เอ็นไวรอน จำกัด** 2) เลขประจำตัวผู้รับกำจัด : TSDF's ID.....
 สถานที่กำจัด : TSDF's address **119 ม.3 ต.เกาะปร่าง อ.แก่งคอย จ.สระบุรี 18110** โทรศัพท์ : Phone..... กรณีฉุกเฉิน : Emergency.....

3) คำรับรอง : ข้าพเจ้าขอรับรองว่าได้รับของเสียอันตรายแล้วตามที่ระบุข้างต้น

TSDF certificate of arrival : I hereby declare that I have received the reference load.

และสามารถกำจัดของเสียที่รับมาได้ตามระยะเวลา : Treatment period..... ☐ วัน : day ☐ เดือน : month ☐ ปี : Year นับจากวันที่ได้รับของเสีย : since the day that received waste

ลงชื่อผู้รับกำจัด : TSDF's name..... ลงนาม : Signature..... วันที่ : Date..... เดือน : Month..... พ.ศ. : Year.....

4) กรณีของเสียอันตรายไม่ตรงตามที่แจ้ง : Discrepancy Notification

ประเภทของเสียอันตราย : Type of waste..... ปริมาณ : Quantity.....

การดำเนินการ : Action taken ☐ ส่งคืน : Returned ☐ จัดประเภทใหม่ : Reclassified / รหัส : Waste ID..... ☐ รับกำจัด : Accepted เหตุผล : Reason of action.....

วันที่ส่งคืน : Date returned..... (วัน / เดือน / ปี : dd / mm / yy) หมายเลขใบกำกับการขนส่งของเสียอันตรายที่ส่งคืน : Returned manifest no.....

ชื่อผู้ส่งคืน : TSDF's name..... ลงนามผู้ส่งคืน : TSDF's name.....



รายงานก๊าซทางรถบรรทุกก๊าซ

บริษัท ปตท. น้ำมันและการค้าปลีก จำกัด (มหาชน)
คลังปิโตรเลียมบางจาก

211 ม.1 ถ.ริมทางรถไฟเก่า แขวงบางจาก เขตพระโขนง กรุงเทพฯ 10250

โทร. 02-311-7965

วัน/เวลาที่พิมพ์ 12/02/2567 06:48:30

ลำดับที่	0006629	บริษัทลูกค้า	
ชนิดสินค้า		ทะเบียนรถ/รถหัวลาก	
เครื่องซัง	เครื่องซังที่ 1	ทะเบียนรถพ่วง	
		พนักงานขับรถ	

วันที่ซังเข้า	12/02/2567	วันที่ซังออก	12/02/2567
เวลาซังเข้า	03:57:14	เวลาซังออก	06:48:30

ตรวจสอบน้ำหนักถกต้องจึงลงลายมือชื่อ ไว้ พร้อมกันนี้	น้ำหนักหลังบรรจุ	24,680	กิโลกรัม
ลงชื่อ [Redacted] พชร.	น้ำหนักก่อนบรรจุ	14,140	กิโลกรัม
ลงชื่อ [Redacted] ผู้ซัง/พนักงานคลัง/รปภ.	น้ำหนักสินค้าสุทธิ	10,540	กิโลกรัม

เพิ่มเติม : เอกสารยืนยันการบรรจุสินค้าตามกฎหมาย กรมธุรกิจพลังงาน ไม่เกิน 85%

ใบกำกับการขนส่งของเสียอันตราย (Uniform Hazardous Waste Manifest)

PP00115

1. ส่วนของผู้ก่อการนิคมของเสียอันตราย : This section must be completed by the Generator

1) ชื่อ : name **บริษัท โกลเด้นโกล คอนสตรัคชั่น จำกัด**
 2) เลขประจำตัวผู้ก่อการนิคมของเสียอันตราย : Generator's ID.....
 สถานที่ : Generator address **เลขที่ 193 ม.4 ต.คลองข่อย อ.ปากเกร็ด จ.นนทบุรี**
 โทรศัพท์ : Phone..... โทรสาร : Fax.....ฉุกเฉิน : Emergency.....

3) ผู้ขนส่งของเสียอันตราย : Transporter
 รายที่ 1 ชื่อบริษัท : First company name **บริษัท เอ็ม เค ซี ทรานสปอร์ต 2010 จำกัด**
 เลขประจำตัวผู้ขนส่งของเสียอันตราย รายที่ 1 : Transporter's ID.....
 รายที่ 2 ชื่อบริษัท : Second company name.....
 เลขประจำตัวผู้ขนส่งของเสียอันตราย รายที่ 2 : Transporter's ID.....

4) ผู้เก็บรวบรวม บำบัด และกำจัดของเสียอันตราย : Treatment Storage Disposal Facilities (TSDFs)
 รายที่ 1 ชื่อบริษัท : First TSDF's name **บริษัท พี พาวเวอร์ โปรเกรสชั่น เอนไวรอน จำกัด**
 เลขประจำตัวผู้เก็บรวบรวม บำบัด และกำจัดของเสียอันตราย รายที่ 1 Disposer's ID.....
 รายที่ 2 ชื่อบริษัท : Second TSDF's name.....
 เลขประจำตัวผู้เก็บรวบรวม บำบัด และกำจัดของเสียอันตราย รายที่ 2 Disposer's ID.....

ลำดับ No.	รายละเอียด (Description)	รหัสของเสีย อันตราย : Waste ID.	หมวดของวัสดุที่ไม่ใช่แล้ว		ภาชนะบรรจุ : Containers		ปริมาณสุทธิ : Quantity	หน่วยน้ำหนัก Unit Wt / Vol	รายละเอียดเพิ่มเติม Additional Information
			หมวด	ชื่อ	จำนวน : No.	ชนิด : Type			
	ทรายบดละเอียด						11,020	กก.	

รวมปริมาณของเสียอันตรายทั้งหมด : Total Quantity ของเหลว : liquid..... ลิตร / ลูกบาศก์เมตร : Liters / cu.m ของแข็ง : solid..... กิโลกรัม / ตัน : Kgs. / tons.

6) การปฏิบัติที่มีลักษณะพิเศษ และข้อมูลเพิ่มเติม **รับ waste ที่ ปกท คมบางจาก กรุงเทพ**
 Special handling Instructions and additional information

7) คำรับรอง : ข้าพเจ้าขอรับรองว่าได้ส่งมอบของเสียอันตรายแล้วตามที่ระบุข้างต้น และมีการบรรจุติดป้ายหรือติดฉลากอย่างเหมาะสมตรงตามข้อกำหนดของกฎหมายทุกประการ :
 Generator Certificate : I hereby declare that the contents of this consignment are accurately n packed and labeled and are in proper condition for transport according to regulation
 ลงชื่อ Generator's name.....ลายเซ็น : Signature..... วันที่ : Date **17** เดือน : Month **พ.ค.** พ.ศ. : Year **69**

2. ส่วนของผู้ขนส่งของเสียอันตราย : This section must be completed by the Transporter

1) ชื่อผู้ขนส่งรายที่ 1 : Transporter's name **บริษัท เอ็ม เค ซี ทรานสปอร์ต 2010 จำกัด**
 เลขประจำตัวผู้ขนส่ง : Transporter's ID.....
 โทรศัพท์ : Phone.....ฉุกเฉิน : Emergency.....
 2) พาหนะที่ใช้ ☒ รถบรรทุก ☐ รถไฟ ☐ เรือ ☐ เครื่องบิน
 Vehicle Truck Train Ship Plane
 3) เลขทะเบียน
 พาหนะ : Vehicle ID.....

4) คำรับรอง : ข้าพเจ้าขอรับรองว่าได้รับของเสียอันตรายแล้วตามที่ระบุข้างต้น และการขนส่งเป็นไปตามข้อกำหนดของกฎหมายทุกประการ
 Transporter Certification : I hereby declare that I have received the type and quantity of waste as described above by the generator and that waste has been transported according to regulations.
 โดยขนส่งจากจังหวัด : From **นนทบุรี** ไปยังจังหวัด : To **นนทบุรี** ระยะเวลาประมาณ : Time spending **1** ชม./วัน hours/day
 ลงชื่อผู้ขนส่งรายที่ 1 : Transporter's name.....ลายเซ็น : Signature..... วันที่ : Date **17** เดือน : Month **พ.ค.** พ.ศ. : Year **69**

5) ชื่อผู้ขนส่งรายที่ 2 : Transporter's name.....
 เลขประจำตัวผู้ขนส่ง : Transporter's ID.....
 โทรศัพท์ : Phone.....ฉุกเฉิน : Emergency.....
 6) พาหนะที่ใช้ ☐ รถบรรทุก ☐ รถไฟ ☐ เรือ ☐ เครื่องบิน
 Vehicle Truck Train Ship Plane
 7) เลขทะเบียน
 พาหนะ : Vehicle ID.....

8) คำรับรอง : ข้าพเจ้าขอรับรองว่าได้รับของเสียอันตรายแล้วตามที่ระบุข้างต้น และการขนส่งเป็นไปตามข้อกำหนดของกฎหมายทุกประการ
 Transporter Certification : I hereby declare that I have received the type and quantity of waste as described above by the generator and that waste has been transported according to regulations.
 โดยขนส่งจากจังหวัด : From.....ไปยังจังหวัด : To..... ระยะเวลาประมาณ : Time spending..... ชม./วัน hours/day
 ลงชื่อผู้ขนส่งรายที่ 2 : Transporter's name.....ลายเซ็น : Signature..... วันที่ : Date.....เดือน : Month.....พ.ศ. : Year.....

3. ส่วนของผู้ประกอบการสถานที่เก็บรวบรวม บำบัด และกำจัดของเสียอันตราย : This section must be completed by TSDFs

1) ชื่อผู้รับกำจัด TSDF's name **บริษัท พี พาวเวอร์ โปรเกรสชั่น เอนไวรอน จำกัด**
 2) เลขประจำตัวผู้รับกำจัด : TSDF's ID.....
 สถานที่กำจัด : TSDF's address **119 ม.3 ต.กำแพงแสน อ.กำแพงแสน จ.สงขลา 90110**
 โทรศัพท์ : Phone.....กรณีฉุกเฉิน : Emergency.....

3) คำรับรอง : ข้าพเจ้าขอรับรองว่าได้รับของเสียอันตรายแล้วตามที่ระบุข้างต้น
 TSDF certificate of arrival : I hereby declare that I have received the reference load.
 และสามารถกำจัดของเสียที่รับมาได้ตามระยะเวลา : Treatment period..... ☐ วัน : day ☐ เดือน : month ☐ ปี : Year นับจากวันที่ได้รับของเสีย : since the day that received waste
 ลงชื่อผู้รับกำจัด : TSDF's name.....ลายเซ็น : Signature..... วันที่ : Date.....เดือน : Month.....พ.ศ. : Year.....

4) กรณีของเสียอันตรายไม่ตรงตามที่แจ้ง : Discrepancy Notification
 ประเภทของเสียอันตราย : Type of waste.....ปริมาณ : Quantity.....
 การดำเนินการ : Action taken ☐ ส่งคืน : Returned ☐ จัดประเภทใหม่ : Reclassified / รหัส : Waste ID..... ☐ รับกำจัด : Accepted เหตุผล : Reason of action.....
 วันที่ส่งคืน : Date returned.....(วัน / เดือน / ปี : dd / mm / yy) หมายเลขใบกำกับการขนส่งของเสียอันตรายที่ส่งกลับ : Returned manifest no.....
 ชื่อผู้ส่งคืน : TSDF's name.....ลายเซ็นผู้ส่งคืน : TSDF's name.....

ใบกำกับการขนส่งของเสียอันตราย
(Uniform Hazardous Waste Manifest)

PP00115

1. ส่วนของผู้ก่อการเกิดของเสียอันตราย : This section must be completed by the Generator

1) ชื่อ : name..... **บริษัท โกลเด้น โกล คอนสตรัคชั่น จำกัด**
สถานที่กำเนิด : Generator address..... **88/193 ม.4 ต.คลองข่อย อ.ปากเกร็ด จ.นนทบุรี**
โทรศัพท์ : Phone..... โทรสาร : Fax.....ฉุกเฉิน : Emergency.....

3) ผู้ขนส่งของเสียอันตราย : Transporter

รายชื่อ 1 ชื่อบริษัท : First company name..... **บริษัท เอ็ม เค ซี ทรานสปอร์ต 2010 จำกัด** เลขประจำตัวผู้ขนส่งของเสียอันตราย รายที่ 1 : Transporter's ID.....

รายชื่อ 2 ชื่อบริษัท : Second company name..... เลขประจำตัวผู้ขนส่งของเสียอันตราย รายที่ 2 : Transporter's ID.....

4) ผู้เก็บรวบรวม บำบัด และกำจัดของเสียอันตราย : Treatment Storage Disposal Facilities (TSDFs)

รายชื่อ 1 ชื่อบริษัท : First TSDF's name..... **บริษัท พี พาวเวอร์ โปรเกรสชั่น เอ็นไวรอน จำกัด** เลขประจำตัวผู้เก็บรวบรวม บำบัด และกำจัดของเสียอันตราย รายที่ 1 Disposer's ID.....

รายชื่อ 2 ชื่อบริษัท : Second TSDF's name..... เลขประจำตัวผู้เก็บรวบรวม บำบัด และกำจัดของเสียอันตราย รายที่ 2 Disposer's ID.....

5) รายละเอียดของของเสียอันตรายที่ขนส่งแต่ละครั้ง :

ลำดับ No.	รายละเอียด (Description)	รหัสของเสีย อันตราย : Waste ID.	หมวดของเสียที่ไม่ใช่แล้ว		ภาชนะบรรจุ : Containers		ปริมาตรสุทธิ : Quantity	หน่วยน้ำหนัก Unit Wt / Vol	รายละเอียดเพิ่มเติม Additional Information
			หมวด	ชื่อ	จำนวน : No.	ชนิด : Type			
	ทรายปนเขม่า						11,020	กก.	

รวมปริมาตรของเสียอันตรายทั้งหมด : Total Quantity ของเหลว : liquid.....ลิตร / ลูกบาศก์เมตร : Liters / cu.m ของแข็ง : solid.....กิโลกรัม / ตัน : Kgs. / tons.

6) การปฏิบัติที่มีลักษณะพิเศษ และข้อมูลเพิ่มเติม

รับ waste ที่ ปกต คลังจาก กรุงเทพ

Special handling instructions and additional information

7) คำรับรอง : ข้าพเจ้าขอรับรองว่าได้ส่งมอบของเสียอันตรายแล้วตามที่ระบุข้างต้น และมีการบรรจุติดป้ายหรือฉลากอย่างเหมาะสมตรงตามข้อกำหนดของกฎหมายทุกประการ :

Generator Certificate : I hereby declare that the contents of this consignment are accurately en packed and labeled and are in proper condition for transport according to regulation
ลงชื่อ Generator's nameลายเซ็น : Signature..... วันที่ : Date.....เดือน : Month.....พ.ศ. : Year.....

2. ส่วนของผู้ขนส่งของเสียอันตราย : This section must be completed by the Transporter

1) ชื่อผู้ขนส่งรายที่ 1 : Transporter's name..... **บริษัท เอ็ม เค ซี ทรานสปอร์ต 2010 จำกัด** 2) พาหนะที่ใช้ ☒ รถบรรทุก ☐ รถไฟ ☐ เรือ ☐ เครื่องบิน
เลขประจำตัวผู้ขนส่ง : Transporter's ID..... Vehicle Truck Train Ship Plane
โทรศัพท์ : Phone.....ฉุกเฉิน : Emergency..... 3) เลขทะเบียน
พาหนะ : Vehicle ID.....

4) คำรับรอง : ข้าพเจ้าขอรับรองว่าได้รับของเสียอันตรายแล้วตามที่ระบุข้างต้น และการขนส่งเป็นไปตามข้อกำหนดของกฎหมายทุกประการ

Transporter Certification : I hereby declare that I have received the type and quantity of waste as described above by the generator and that waste has been transported according to regulations.

โดยขนส่งจากจังหวัด : From **กก** ไปยังจังหวัด : To **กก** ใช้ระยะเวลาประมาณ : Time spending.....ชม./วัน hours/day
ลงชื่อผู้ขนส่งรายที่ 1 : Transporter's nameลายเซ็น : Signature..... วันที่ : Date.....เดือน : Month.....พ.ศ. : Year.....

5) ชื่อผู้ขนส่งรายที่ 2 : Transporter's name..... 6) พาหนะที่ใช้ ☐ รถบรรทุก ☐ รถไฟ ☐ เรือ ☐ เครื่องบิน
เลขประจำตัวผู้ขนส่ง : Transporter's ID..... Vehicle Truck Train Ship Plane
โทรศัพท์ : Phone.....ฉุกเฉิน : Emergency..... 7) เลขทะเบียน
พาหนะ : Vehicle ID.....

8) คำรับรอง : ข้าพเจ้าขอรับรองว่าได้รับของเสียอันตรายแล้วตามที่ระบุข้างต้น และการขนส่งเป็นไปตามข้อกำหนดของกฎหมายทุกประการ

Transporter Certification : I hereby declare that I have received the type and quantity of waste as described above by the generator and that waste has been transported according to regulations.

โดยขนส่งจากจังหวัด : From ไปยังจังหวัด : To ใช้ระยะเวลาประมาณ : Time spending.....ชม./วัน hours/day
ลงชื่อผู้ขนส่งรายที่ 2 : Transporter's nameลายเซ็น : Signature..... วันที่ : Date.....เดือน : Month.....พ.ศ. : Year.....

3. ส่วนของผู้ประกอบการสถานที่เก็บรวบรวม บำบัด และกำจัดของเสียอันตราย : This section must be completed by TSDFs

1) ชื่อผู้รับกำจัด TSDF's name..... **บริษัท พี พาวเวอร์ โปรเกรสชั่น เอ็นไวรอน จำกัด** 2) เลขประจำตัวผู้รับกำจัด : TSDF's ID.....
สถานที่กำจัด : TSDF's address..... **119 ม.3 ต.ท่ามะปราง อ.แพ่งค้อย จ.สระบุรี 18110** โทรศัพท์ : Phone.....กรณีฉุกเฉิน : Emergency.....

3) คำรับรอง : ข้าพเจ้าขอรับรองว่าได้รับของเสียอันตรายแล้วตามปริมาณที่ระบุข้างต้นนี้

TSDF certificate of arrival : I hereby declare that I have received the reference load.

และสามารถกำจัดของเสียที่รับมานี้ได้ภายในระยะเวลา : Treatment period ☐ วัน : day ☐ เดือน : month ☐ ปี : Year นับจากวันที่ได้รับของเสีย : since the day that received waste

ลงชื่อผู้รับกำจัด : TSDF's nameลายเซ็น : Signature..... วันที่ : Date.....เดือน : Month.....พ.ศ. : Year.....

4) กรณีของเสียอันตรายไม่ตรงตามที่แจ้ง : Discrepancy Notification

ประเภทของเสียอันตราย : Type of waste..... ปริมาณ : Quantity.....

การดำเนินการ : Action taken ☐ ส่งคืน : Returned ☐ จัดประเภทใหม่ : Reclassified / รหัส : Waste ID..... ☐ รับกำจัด : Accepted เหตุผล : Reason of action.....

วันที่ส่งคืน : Date returned.....(วัน / เดือน / ปี : dd / mm / yy) หมายเลขใบกำกับการขนส่งของเสียอันตรายที่ส่งกลับ : Returned manifest no.....

ชื่อผู้ส่งคืน : TSDF's name.....ลายเซ็นผู้ส่งคืน : TSDF's name.....

**OR**

รายงานก๊าซทางรถบรรทุกก๊าซ

บริษัท ปตท. น้ำมันและการค้าปลีก จำกัด (มหาชน)
คลังปิโตรเลียมบางจาก

211 ม.1 ถ.ริมทางรถไฟเก่า แขวงบางจาก เขตพระโขนง กรุงเทพฯ 10250

โทร. 02-311-7965

วัน/เวลาที่พิมพ์ 19/02/2567 07:23:02

ลำดับที่	0006633	บริษัทลูกค้า
ชนิดสินค้า		ทะเบียนรถ/รถหัวลาก
เครื่องชั่ง	เครื่องชั่งที่ 1	ทะเบียนรถพ่วง
		พนักงานขับรถ

วันที่ชั่งเข้า	19/02/2567	วันที่ชั่งออก	19/02/2567
เวลาชั่งเข้า	03:54:34	เวลาชั่งออก	07:23:02

ตรวจสอบน้ำหนักถดถอยจึงลงลายมือชื่อ ไว้ พร้อมกันนี้	น้ำหนักหลังบรรจุ	24,570	กิโลกรัม
ลงชื่อ พชร.	น้ำหนักก่อนบรรจุ	13,550	กิโลกรัม
ลงชื่อ ผู้ชั่ง/พนักงานคลัง/รปภ.	น้ำหนักสินค้าสุทธิ	11,020	กิโลกรัม

เพิ่มเติม : เอกสารยืนยันการบรรจุสินค้าตามกฎหมาย กรมธุรกิจพลังงาน ไม่เกิน 85%

ใบกำกับการขนส่งของเสียอันตราย (Uniform Hazardous Waste Manifest)

PP00116

1. ส่วนของผู้ก่อการเกิดของเสียอันตราย : This section must be completed by the Generator

1) ชื่อ : name บริษัท โกลเด้น โกล คอนสตรัคชั่น จำกัด
สถานที่เกิด : Generator address 193 ม.4 คลองขุด อ.ปากเกร็ด จ.นนทบุรี

2) เลขประจำตัวผู้ก่อการเกิดของเสียอันตราย : Generator's ID
โทรศัพท์ : Phone โทรสาร : Fax อุกเหตุน : Emergency

3) ผู้ขนส่งของเสียอันตราย : Transporter

รายชื่อ 1 ชื่อบริษัท : First company name บริษัท เอ็ม เค ซี กรานสปอร์ต 2010 จำกัด เลขประจำตัวผู้ขนส่งของเสียอันตราย รายที่ 1 : Transporter's ID

รายชื่อ 2 ชื่อบริษัท : Second company name เลขประจำตัวผู้ขนส่งของเสียอันตราย รายที่ 2 : Transporter's ID

4) ผู้เก็บรวบรวม บำบัด และกำจัดของเสียอันตราย : Treatment Storage Disposal Facilities (TSDFs)

รายชื่อ 1 ชื่อบริษัท : First TSDF's name บริษัท พี พาวเวอร์ โปรเกรสชั่น เอ็นไวรอน จำกัด เลขประจำตัวผู้เก็บรวบรวม บำบัด และกำจัดของเสียอันตราย รายที่ 1 Disposer's ID

รายชื่อ 2 ชื่อบริษัท : Second TSDF's name เลขประจำตัวผู้เก็บรวบรวม บำบัด และกำจัดของเสียอันตราย รายที่ 2 Disposer's ID

5) รายละเอียดของของเสียอันตรายที่ขนส่ง :

ลำดับ No.	รายละเอียด (Description)	รหัสของเสีย อันตราย : Waste ID.	หมวดของเสียที่ไม่ใช่แล้ว		ภาชนะบรรจุ : Containers		ปริมาตรสุทธิ : Quantity	หน่วยน้ำหนัก Unit Wt / Vol	รายละเอียดเพิ่มเติม Additional Information
			หมวด	ชื่อ	จำนวน : No.	ชนิด : Type			
	พว เบนโซอิน						15380	กก	

รวมปริมาณของเสียอันตรายทั้งหมด : Total Quantity ของเหลว : liquid ลิตร / ลูกบาศก์เมตร : Liters / cu.m ของแข็ง : solid กิโลกรัม / ตัน : Kgs. / tons.

6) การปฏิบัติที่มีลักษณะพิเศษ และข้อมูลเพิ่มเติม

รับ waste ที่ ปตท คลังมาจาก กรุงเทพฯ

Special handling Instructions and additional information

7) คำรับรอง : ข้าพเจ้าขอรับรองว่าได้ส่งมอบของเสียอันตรายแล้วตามที่ระบุข้างต้น และมีการบรรจุติดป้ายหรือฉลากอย่างเหมาะสมตรงตามข้อกำหนดของกฎหมายทุกประการ :

Generator Certificate : I hereby declare that the contents of this consignment are accurately described above and have been packed and labeled and are in proper condition for transport according to regulation

ลงชื่อ Generator's name: ลายเซ็น : Signature วันที่ : Date เดือน : Month ปี : Year

2. ส่วนของผู้ขนส่งของเสียอันตราย : This section must be completed by the Transporter

1) ชื่อผู้ขนส่งรายที่ 1 : Transporter's name บริษัท เอ็ม เค ซี กรานสปอร์ต 2010 จำกัด
เลขประจำตัวผู้ขนส่ง : Transporter's ID
โทรศัพท์ : Phone อุกเหตุน : Emergency

2) พาหนะที่ใช้ ☒ รถบรรทุก ☐ รถไฟ ☐ เรือ ☐ เครื่องบิน
Vehicle Truck Train Ship Plane

3) เลขทะเบียน
พาหนะ : Vehicle ID

4) คำรับรอง : ข้าพเจ้าขอรับรองว่าได้รับของเสียอันตรายแล้วตามที่ระบุข้างต้น และการขนส่งเป็นไปตามข้อกำหนดของกฎหมายทุกประการ

Transporter Certification : I hereby declare that I have received the type and quantity of waste as described above by the generator and that waste has been transported according to regulations.

โดยขนส่งจากจังหวัด : From มล ไปยังจังหวัด : To นนทบุรี ใช้ระยะเวลาประมาณ : Time spending ชม./วัน hours/day

ลงชื่อผู้ขนส่งรายที่ 1 : Transport's name ลายเซ็น : Signature วันที่ : Date เดือน : Month ปี : Year

5) ชื่อผู้ขนส่งรายที่ 2 : Transporter's name
เลขประจำตัวผู้ขนส่ง : Transporter's ID
โทรศัพท์ : Phone อุกเหตุน : Emergency

6) พาหนะที่ใช้ ☐ รถบรรทุก ☐ รถไฟ ☐ เรือ ☐ เครื่องบิน
Vehicle Truck Train Ship Plane

7) เลขทะเบียน
พาหนะ : Vehicle ID

8) คำรับรอง : ข้าพเจ้าขอรับรองว่าได้รับของเสียอันตรายแล้วตามที่ระบุข้างต้น และการขนส่งเป็นไปตามข้อกำหนดของกฎหมายทุกประการ

Transporter Certification : I hereby declare that I have received the type and quantity of waste as described above by the generator and that waste has been transported according to regulations.

โดยขนส่งจากจังหวัด : From ไปยังจังหวัด : To ใช้ระยะเวลาประมาณ : Time spending ชม./วัน hours/day

ลงชื่อผู้ขนส่งรายที่ 2 : Transporter's name ลายเซ็น : Signature วันที่ : Date เดือน : Month ปี : Year

3. ส่วนของผู้ประกอบการสถานที่เก็บรวบรวม บำบัด และกำจัดของเสียอันตราย : This section must be completed by TSDFs

1) ชื่อผู้รับกำจัด TSDF's name บริษัท พี พาวเวอร์ โปรเกรสชั่น เอ็นไวรอน จำกัด
สถานที่กำจัด : TSDF's address 119 ม.3 ต.ท่ามะปราง อ.ท่งทอง จ.สระบุรี 18110

2) เลขประจำตัวผู้รับกำจัด : TSDF's ID
โทรศัพท์ : Phone กรณีฉุกเฉิน : Emergency

3) คำรับรอง : ข้าพเจ้าขอรับรองว่าได้รับของเสียอันตรายแล้วตามที่ระบุข้างต้น

TSDF certificate of arrival : I hereby declare that I have received the reference load.

และสามารถกำจัดของเสียที่รับมาได้ตามระยะเวลา : Treatment period ☐ วัน : day ☐ เดือน : month ☐ ปี : Year นับจากวันที่ได้รับของเสีย : since the day that received waste

ลงชื่อผู้รับกำจัด : TSDF's name ลายเซ็น : Signature วันที่ : Date เดือน : Month ปี : Year

4) กรณีของเสียอันตรายไม่ตรงตามที่แจ้ง : Discrepancy Notification

ประเภทของเสียอันตราย : Type of waste ปริมาณ : Quantity

การดำเนินการ : Action taken ☐ ส่งคืน : Returned ☐ จัดประเภทใหม่ : Reclassified / รหัส : Waste ID ☐ รับกำจัด : Accepted เหตุผล : Reason of action

วันที่ส่งคืน : Date returned (วัน / เดือน / ปี : dd / mm / yy) หมายเลขใบกำกับการขนส่งของเสียอันตรายที่ส่งกลับ : Returned manifest no.

ชื่อผู้ส่งคืน : TSDF's name ลายเซ็นผู้ส่งคืน : TSDF's name

ใบกำกับการขนส่งของเสียอันตราย (Uniform Hazardous Waste Manifest)

PP00116

1. ส่วนของผู้ก่อการขนถ่ายของเสียอันตราย : This section must be completed by the Generator

1) ชื่อ : name..... บริษัท โกลเด็น โกลด์ เทคโนโลยี จำกัด
 สถานประกอบการ : Generator address..... 193/114 ต.คลองเตย อ.ปทุมธานี จ.ปทุมธานี
 2) เลขประจำตัวผู้ก่อการขนถ่ายของเสียอันตราย : Generator's ID.....
 โทรศัพท์ : Phone..... โทรสาร : Fax..... อุกเหตุนิยาม : Emergency.....

3) ผู้ขนส่งของเสียอันตราย : Transporter

รายชื่อ : First company name..... บริษัท เอ็ม เค ซี กรานสปอร์ต 2010 จำกัด เลขประจำตัวผู้ขนส่งของเสียอันตราย รายที่ 1 : Transporter's ID.....

รายชื่อ : Second company name..... เลขประจำตัวผู้ขนส่งของเสียอันตราย รายที่ 2 : Transporter's ID.....

4) ผู้เก็บรวบรวม บำบัด และกำจัดของเสียอันตราย : Treatment Storage Disposal Facilities (TSDFs)

รายชื่อ : First TSDF's name..... บริษัท พี พาวเวอร์ โซลูชั่นส์ เอนไวรอน จำกัด เลขประจำตัวผู้เก็บรวบรวม บำบัด และกำจัดของเสียอันตราย รายที่ 1 Disposer's ID.....

รายชื่อ : Second TSDF's name..... เลขประจำตัวผู้เก็บรวบรวม บำบัด และกำจัดของเสียอันตราย รายที่ 2 Disposer's ID.....

5) รายละเอียดของของเสียอันตรายที่ขนส่งเคลื่อนย้าย :

ลำดับ No.	รายละเอียด (Description)	รหัสของเสีย อันตราย : Waste ID.	หมวดของวัสดุที่ไม่ใช่เหลว	ภาชนะบรรจุ : Containers	ปริมาตรสุทธิ : Quantity	หน่วยน้ำหนัก Unit Wt / Vol	รายละเอียดเพิ่มเติม Additional Information
			หมวด	ชนิด : Type			
	ทรายปนเปื้อน				15/70	กก	

รวมปริมาตรของเสียอันตรายทั้งหมด : Total Quantity ของเหลว : liquid..... ลิตร / ลูกบาศก์เมตร : Liters / cu.m ของแข็ง : solid..... กิโลกรัม / ตัน : Kgs. / tons.

6) การปฏิบัติที่มีลักษณะพิเศษ และข้อมูลเพิ่มเติม
 Special handling Instructions and additional information รับ waste ที่ ปศุศ คลังรับแจ้งจาก กรุงเทพฯ

7) คำรับรอง : ข้าพเจ้าขอรับรองว่าได้ส่งมอบของเสียอันตรายแล้วตามที่ระบุข้างต้น และมีการบรรจุติดป้ายหรือฉลากอย่างเหมาะสมตรงตามข้อกำหนดของกฎหมายทุกประการ :
 Generator Certificate : I hereby declare that the contents of this consignment are accurately described above and have been packed and labeled and are in proper condition for transport according to regulation
 ลงชื่อ Generator's name..... ลายเซ็น : Signature..... วันที่ : Date..... เดือน : Month..... พ.ศ. : Year.....

2. ส่วนของผู้ขนส่งของเสียอันตราย : This section must be completed by the Transporter

1) ชื่อผู้ขนส่งรายที่ 1 : Transporter's name..... บริษัท เอ็ม เค ซี กรานสปอร์ต 2010 จำกัด
 เลขประจำตัวผู้ขนส่ง : Transporter's ID.....
 โทรศัพท์ : Phone..... อุกเหตุนิยาม : Emergency.....
 2) พาหนะที่ใช้ ☒ รถบรรทุก ☐ รถไฟ ☐ เรือ ☐ เครื่องบิน
 Vehicle Truck Train Ship Plane
 3) เลขทะเบียน
 พาหนะ : Vehicle ID.....

4) คำรับรอง : ข้าพเจ้าขอรับรองว่าได้รับของเสียอันตรายแล้วตามที่ระบุข้างต้น และการขนส่งเป็นไปตามข้อกำหนดของกฎหมายทุกประการ
 Transporter Certification : I hereby declare that I have received the type and quantity of waste as described above by the generator and that waste has been transported according to regulations.
 โดยขนส่งจากจังหวัด : From..... กทม. ไปยังจังหวัด : To..... ใช้ระยะเวลาประมาณ : Time spending..... ชม./วัน : hours/day
 ลงชื่อผู้ขนส่งรายที่ 1 : Transporter's name..... ลายเซ็น : Signature..... วันที่ : Date..... เดือน : Month..... พ.ศ. : Year.....

5) ชื่อผู้ขนส่งรายที่ 2 : Transporter's name.....
 เลขประจำตัวผู้ขนส่ง : Transporter's ID.....
 โทรศัพท์ : Phone..... อุกเหตุนิยาม : Emergency.....
 6) พาหนะที่ใช้ ☐ รถบรรทุก ☐ รถไฟ ☐ เรือ ☐ เครื่องบิน
 Vehicle Truck Train Ship Plane
 7) เลขทะเบียน
 พาหนะ : Vehicle ID.....

8) คำรับรอง : ข้าพเจ้าขอรับรองว่าได้รับของเสียอันตรายแล้วตามที่ระบุข้างต้น และการขนส่งเป็นไปตามข้อกำหนดของกฎหมายทุกประการ
 Transporter Certification : I hereby declare that I have received the type and quantity of waste as described above by the generator and that waste has been transported according to regulations.
 โดยขนส่งจากจังหวัด : From..... ไปยังจังหวัด : To..... ใช้ระยะเวลาประมาณ : Time spending..... ชม./วัน : hours/day
 ลงชื่อผู้ขนส่งรายที่ 2 : Transporter's name..... ลายเซ็น : Signature..... วันที่ : Date..... เดือน : Month..... พ.ศ. : Year.....

3. ส่วนของผู้ประกอบการสถานที่เก็บรวบรวม บำบัด และกำจัดของเสียอันตราย : This section must be completed by TSDFs

1) ชื่อผู้รับกำจัด TSDF's name..... บริษัท พี พาวเวอร์ โซลูชั่นส์ เอนไวรอน จำกัด
 สถานที่กำจัด : TSDF's address..... 119 ม.3 ต.ท่ามะปราง อ.เมืองร้อย จ.สระบุรี 18110
 2) เลขประจำตัวผู้รับกำจัด : TSDF's ID.....
 โทรศัพท์ : Phone..... อุกเหตุนิยาม : Emergency.....

3) คำรับรอง : ข้าพเจ้าขอรับรองว่าได้รับของเสียอันตรายแล้วตามที่ระบุข้างต้น
 TSDF certificate of arrival : I hereby declare that I have received the reference load.
 และสามารถกำจัดของเสียที่รับมานี้ได้ตามระยะเวลา : Treatment period..... ☐ วัน : day ☐ เดือน : month ☐ ปี : Year นับจากวันที่ได้รับของเสีย : since the day that received waste
 ลงชื่อผู้รับกำจัด : TSDF's name..... ลายเซ็น : Signature..... วันที่ : Date..... เดือน : Month..... พ.ศ. : Year.....

4) กรณีของเสียอันตรายไม่ตรงตามที่แจ้ง : Discrepancy Notification
 ประเภทของเสียอันตราย : Type of waste..... ปริมาณ : Quantity.....
 การดำเนินการ : Action taken ☐ ส่งคืน : Returned ☐ จัดประเภทใหม่ : Reclassified / รหัส : Waste ID..... ☐ รับกำจัด : Accepted เหตุผล : Reason of action.....
 วันที่ส่งคืน : Date returned..... (วัน / เดือน / ปี : dd / mm / yy) หมายเลขใบกำกับการขนส่งของเสียอันตรายที่ส่งกลับ : Returned manifest no.....
 ชื่อผู้ส่งคืน : TSDF's name..... ลายเซ็นผู้ส่งคืน : TSDF's name.....

**OR**

รายงานก๊าซทางรถบรรทุกก๊าซ

บริษัท ปตท. น้ำมันและการค้าปลีก จำกัด (มหาชน)
คลังปิโตรเลียมบางจาก

211 ม.1 ถ.ริมทางรถไฟเก่า แขวงบางจาก เขตพระโขนง กรุงเทพฯ 10250

โทร. 02-311-7965

วัน/เวลาที่พิมพ์ 19/02/2567 03:46:35

ลำดับที่	0006632	บริษัทลูกค้า	
ชนิดสินค้า		ทะเบียนรถ/รถหัวลาก	
เครื่องชั่ง	เครื่องชั่งที่ 1	ทะเบียนรถพ่วง	
		พนักงานขับรถ	

วันที่ซึ่งเข้า	19/02/2567	วันที่ซึ่งออก	19/02/2567
เวลาซึ่งเข้า	01:36:26	เวลาซึ่งออก	03:46:35

ตรวจสอบน้ำหนักถกต้องจึงลงลายมือชื่อ ไว้ พร้อมกันนี้	น้ำหนักหลังบรรจุ	28,950	กิโลกรัม
ลงชื่อ พชร.	น้ำหนักก่อนบรรจุ	13,570	กิโลกรัม
ลงชื่อ ผู้ชั่ง/พนักงานคลัง/รปภ.	น้ำหนักสินค้าสุทธิ	15,380	กิโลกรัม

เพิ่มเติม : เอกสารยืนยันการบรรจุสินค้าตามกฎหมาย กรมธุรกิจพลังงาน ไม่เกิน 85%

ใบกำกับการขนส่งของเสียอันตราย (Uniform Hazardous Waste Manifest)

PP00117

1. ส่วนของผู้ก่อเกิดของเสียอันตราย : This section must be completed by the Generator

1) ชื่อ : name..... บริษัท โกลเด็น โกลด์ พจนนพพรชน จำกัด
สถานที่เกิด : Generator address..... 99/193 ม.4 ต.คลองข่อย อ.ปากเกร็ด จ.นนทบุรี

2) เลขประจำตัวผู้ก่อเกิดของเสียอันตราย : Generator's ID.....
โทรศัพท์ : Phone..... โทรสาร : Fax.....ฉุกเฉิน : Emergency.....

3) ผู้ขนส่งของเสียอันตราย : Transporter

รายชื่อบริษัท : First company name..... บริษัท เอ็ม เค ซี กรานสปอร์ต 2010 จำกัด เลขประจำตัวผู้ขนส่งของเสียอันตราย รายที่ 1 : Transporter's ID.....
รายชื่อบริษัท : Second company name..... เลขประจำตัวผู้ขนส่งของเสียอันตราย รายที่ 2 : Transporter's ID.....

4) ผู้เก็บรวบรวม บำบัด และกำจัดของเสียอันตราย : Treatment Storage Disposal Facilities (TSDFs)

รายชื่อ : First TSDF's name..... บริษัท พี พาวเวอร์ โปรดักส์ เอ็นโคโนม จำกัด เลขประจำตัวผู้เก็บรวบรวม บำบัด และกำจัดของเสียอันตราย รายที่ 1 Disposer's ID.....
รายชื่อ : Second TSDF's name..... เลขประจำตัวผู้เก็บรวบรวม บำบัด และกำจัดของเสียอันตราย รายที่ 2 Disposer's ID.....

5) รายละเอียดของของเสียอันตรายที่ขนส่งเคลื่อนย้าย :

ลำดับ No.	รายละเอียด (Description)	รหัสของเสีย อันตราย : Waste ID.	หมวดหมู่วัสดุที่ไม่ใช่แล้ว		ภาชนะบรรจุ : Containers		ปริมาณสุทธิ : Quantity	หน่วยน้ำหนัก Unit Wt / Vol	รายละเอียดเพิ่มเติม Additional Information
			หมวด	ชื่อ	จำนวน : No.	ชนิด : Type			
	ทรายปนน้ำมัน						11960	กก	

รวมปริมาณของเสียอันตรายทั้งหมด : Total Quantity ของเหลว : liquid.....ลิตร / ลูกบาศก์เมตร : Liters / cu.m ของแข็ง : solid.....กิโลกรัม / ตัน : Kgs. / tons.

6) การปฏิบัติที่มีลักษณะพิเศษ และข้อมูลเพิ่มเติม

รับ waste ที่ ปตท คณินาจาก กรุงเทพ

Special handling Instructions and additional information

7) คำรับรอง : ข้าพเจ้าขอรับรองว่าได้ส่งมอบของเสียอันตรายแล้วตามที่ระบุข้างต้น และมีการบรรจุติดป้ายหรือติดฉลากอย่างเหมาะสมตรงตามข้อกำหนดของกฎหมายทุกประการ :

Generator Certificate : I hereby declare that the contents of this consignment are accurately

packed and labeled and are in proper condition for transport according to regulation

ลงชื่อ Generator's name.....ลายเซ็น : Signature.....วันที่ : Date.....เดือน : Month.....พ.ศ. : Year.....67

2. ส่วนของผู้ขนส่งของเสียอันตราย : This section must be completed by the Transporter

1) ชื่อผู้ขนส่งรายที่ 1 : Transporter's name.....บริษัท เอ็ม เค ซี กรานสปอร์ต 2010 จำกัด เลขประจำตัวผู้ขนส่ง : Transporter's ID.....
โทรศัพท์ : Phone.....ฉุกเฉิน : Emergency.....

2) พาหนะที่ใช้ ☒ รถบรรทุก ☐ รถไฟ ☐ เรือ ☐ เครื่องบิน
Vehicle Truck Train Ship Plane
3) เลขทะเบียน พาหนะ : Vehicle ID.....

4) คำรับรอง : ข้าพเจ้าขอรับรองว่าได้รับของเสียอันตรายแล้วตามที่ระบุข้างต้น และการขนส่งเป็นไปตามข้อกำหนดของกฎหมายทุกประการ

Transporter Certification : I hereby declare that I have received the type and quantity of waste as described above by the generator and that waste has been transported according to regulations.

โดยขนส่งจากจังหวัด : From.....นนทบุรี.....ไปยังจังหวัด : To.....กรุงเทพฯ.....ใช้ระยะเวลาประมาณ : Time spending.....1 ชม./วัน hours/day

ลงชื่อผู้ขนส่งรายที่ 1 : Transport's name.....ลายเซ็น : Signature.....วันที่ : Date.....เดือน : Month.....พ.ศ. : Year.....24

5) ชื่อผู้ขนส่งรายที่ 2 : Transporter's name..... เลขประจำตัวผู้ขนส่ง : Transporter's ID.....
โทรศัพท์ : Phone.....ฉุกเฉิน : Emergency.....

6) พาหนะที่ใช้ ☐ รถบรรทุก ☐ รถไฟ ☐ เรือ ☐ เครื่องบิน
Vehicle Truck Train Ship Plane
7) เลขทะเบียน พาหนะ : Vehicle ID.....

8) คำรับรอง : ข้าพเจ้าขอรับรองว่าได้รับของเสียอันตรายแล้วตามที่ระบุข้างต้น และการขนส่งเป็นไปตามข้อกำหนดของกฎหมายทุกประการ

Transporter Certification : I hereby declare that I have received the type and quantity of waste as described above by the generator and that waste has been transported according to regulations.

โดยขนส่งจากจังหวัด : From.....นนทบุรี.....ไปยังจังหวัด : To.....กรุงเทพฯ.....ใช้ระยะเวลาประมาณ : Time spending.....1 ชม./วัน hours/day

ลงชื่อผู้ขนส่งรายที่ 2 : Transporter's name.....ลายเซ็น : Signature.....วันที่ : Date.....เดือน : Month.....พ.ศ. : Year.....

3. ส่วนของผู้ประกอบการสถานที่เก็บรวบรวม บำบัด และกำจัดของเสียอันตราย : This section must be completed by TSDFs

1) ชื่อผู้รับกำจัด TSDF's name.....บริษัท พี พาวเวอร์ โปรดักส์ เอ็นโคโนม จำกัด เลขประจำตัวผู้รับกำจัด : TSDF's ID.....
สถานที่กำจัด : TSDF's address..... 119 ม.3 ต.เกาะปราง อ.แก่งคอย จ.สระบุรี 18110 โทรศัพท์ : Phone.....กรณีฉุกเฉิน : Emergency.....

3) คำรับรอง : ข้าพเจ้าขอรับรองว่าได้รับของเสียอันตรายแล้วตามปริมาณที่ระบุข้างต้นนี้

TSDF certificate of arrival : I hereby declare that I have received the reference load.

และสามารถกำจัดของเสียที่รับมานี้ได้ภายในระยะเวลา : Treatment period..... ☐ วัน : day ☐ เดือน : month ☐ ปี : Year นับจากวันที่ได้รับของเสีย : since the day that received waste

ลงชื่อผู้รับกำจัด : TSDF's name.....ลายเซ็น : Signature.....วันที่ : Date.....เดือน : Month.....พ.ศ. : Year.....

4) กรณีของเสียอันตรายไม่ตรงตามที่แจ้ง : Discrepancy Notification

ประเภทของเสียอันตราย : Type of waste.....ปริมาณ : Quantity.....

การดำเนินการ : Action taken ☐ ส่งคืน : Returned ☐ จัดประเภทใหม่ : Reclassified / วัสดุ : Waste ID..... ☐ รับกำจัด : Accepted เหตุผล : Reason of action.....

วันที่ส่งคืน : Date returned.....(วัน / เดือน / ปี : dd / mm / yy) หมายเลขใบกำกับการขนส่งของเสียอันตรายที่ส่งกลับ : Returned manifest no.....

ชื่อผู้ส่งคืน : TSDF's name.....ลายเซ็นผู้ส่งคืน : TSDF's name.....

ใบกำกับการขนส่งของเสียอันตราย (Uniform Hazardous Waste Manifest)

PP00117

1. ส่วนของผู้ก่อการนิคมของเสียอันตราย : This section must be completed by the Generator

1) ชื่อ : name..... บริษัท โกลด์เคห์โรส อินเตอร์เนชั่นแนล จำกัด
 99/193 ม.4 ต.คลองข่อย อ.ปากเกร็ด จ.นนทบุรี
 สถานประกอบการ : Generator address.....

2) เลขประจำตัวผู้ก่อการนิคมของเสียอันตราย : Generator's ID.....
 โทรศัพท์ : Phone..... โทรสาร : Fax.....ฉุกเฉิน : Emergency.....

3) ผู้ขนส่งของเสียอันตราย : Transporter

รายชื่อ : First company name..... บริษัท เอ็ม เค ซี ทรานสปอร์ต 2010 จำกัด
 เลขประจำตัวผู้ขนส่งของเสียอันตราย รายที่ 1 : Transporter's ID.....

รายชื่อ : Second company name.....
 เลขประจำตัวผู้ขนส่งของเสียอันตราย รายที่ 2 : Transporter's ID.....

4) ผู้เก็บรวบรวม บำบัด และกำจัดของเสียอันตราย : Treatment Storage Disposal Facilities (TSDFs)

รายชื่อ : First TSDF's name..... บริษัท พี พาวเวอร์ โปรเกรสชั่น เอนไวรอน จำกัด
 เลขประจำตัวผู้เก็บรวบรวม บำบัด และกำจัดของเสียอันตราย รายที่ 1 Disposer's ID.....

รายชื่อ : Second TSDF's name.....
 เลขประจำตัวผู้เก็บรวบรวม บำบัด และกำจัดของเสียอันตราย รายที่ 2 Disposer's ID.....

5) รายละเอียดของของเสียอันตรายที่ขนส่ง :

ลำดับ No.	รายละเอียด (Description)	รหัสของเสีย อันตราย : Waste ID.	หมวดวัสดุที่ไม่ใช่แล้ว		ภาชนะบรรจุ : Containers		ปริมาณสุทธิ : Quantity	หน่วยน้ำหนัก Unit Wt / Vol	รายละเอียดเพิ่มเติม Additional Information
			หมวด	ชื่อ	จำนวน : No.	ชนิด : Type			
	ทรายปนน้ำโคลน						11960	กก	

รวมปริมาณของเสียอันตรายทั้งหมด : Total Quantity ของเหลว : liquid.....ลิตร / ลูกบาศก์เมตร : Liters / cu.m ของแข็ง : solid.....กิโลกรัม / ตัน : Kgs. / tons.

6) การปฏิบัติที่มีลักษณะพิเศษ และข้อมูลเพิ่มเติม : รับ waste ที่ ปศุศ ค้างคาวจาก กรุงเทพมหานคร

Special handling Instructions and additional information

7) คำรับรอง : ข้าพเจ้าขอรับรองว่าได้ส่งมอบของเสียอันตรายแล้วตามที่ระบุข้างต้น และมีการบรรจุติดป้ายหรือติดฉลากอย่างเหมาะสมตามข้อกำหนดของกฎหมายทุกประการ :

Generator Certificate : I hereby declare that the contents of this consignment are accurately
 ถูกใจ Generator's name.....ลายเซ็น : Signature.....วันที่ : Date.....เดือน : Month.....พ.ศ. : Year.....

2. ส่วนของผู้ขนส่งของเสียอันตราย : This section must be completed by the Transporter

1) ชื่อผู้ขนส่งรายที่ 1 : Transporter's name..... บริษัท เอ็ม เค ซี ทรานสปอร์ต 2010 จำกัด
 เลขประจำตัวผู้ขนส่ง : Transporter's ID.....
 โทรศัพท์ : Phone.....ฉุกเฉิน : Emergency.....

2) พาหนะที่ใช้ : ☐ รถบรรทุก ☐ รถไฟ ☐ เรือ ☐ เครื่องบิน
 Vehicle Truck Train Ship Plane

3) เลขทะเบียน :
 พาหนะ : Vehicle ID.....

4) คำรับรอง : ข้าพเจ้าขอรับรองว่าได้รับของเสียอันตรายแล้วตามที่ระบุข้างต้น และการขนส่งเป็นไปตามข้อกำหนดของกฎหมายทุกประการ

Transporter Certification : I hereby declare that I have received the type and quantity of waste as described above by the generator and that waste has been transported according to regulations.

โดยขนส่งจากจังหวัด : From ไปยังจังหวัด : To ใช้ระยะเวลาประมาณ : Time spending ชม./วัน : hours/day

ลงชื่อผู้ขนส่งรายที่ 1 : Transporter's name.....ลายเซ็น : Signature.....วันที่ : Date.....เดือน : Month.....พ.ศ. : Year.....

5) ชื่อผู้ขนส่งรายที่ 2 : Transporter's name.....
 เลขประจำตัวผู้ขนส่ง : Transporter's ID.....
 โทรศัพท์ : Phone.....ฉุกเฉิน : Emergency.....

6) พาหนะที่ใช้ : ☐ รถบรรทุก ☐ รถไฟ ☐ เรือ ☐ เครื่องบิน
 Vehicle Truck Train Ship Plane

7) เลขทะเบียน :
 พาหนะ : Vehicle ID.....

8) คำรับรอง : ข้าพเจ้าขอรับรองว่าได้รับของเสียอันตรายแล้วตามที่ระบุข้างต้น และการขนส่งเป็นไปตามข้อกำหนดของกฎหมายทุกประการ

Transporter Certification : I hereby declare that I have received the type and quantity of waste as described above by the generator and that waste has been transported according to regulations.

โดยขนส่งจากจังหวัด : From ไปยังจังหวัด : To ใช้ระยะเวลาประมาณ : Time spending ชม./วัน : hours/day

ลงชื่อผู้ขนส่งรายที่ 2 : Transporter's name.....ลายเซ็น : Signature.....วันที่ : Date.....เดือน : Month.....พ.ศ. : Year.....

3. ส่วนของผู้ประกอบการสถานที่เก็บรวบรวม บำบัด และกำจัดของเสียอันตราย : This section must be completed by TSDFs

1) ชื่อผู้รับกำจัด TSDF's name..... บริษัท พี พาวเวอร์ โปรเกรสชั่น เอนไวรอน จำกัด
 สถานที่กำจัด : TSDF's address..... 119 ม.3 ต.ท่าบ่อ-ปรัง อ.แก่งคอย จ.สระบุรี 18110

2) เลขประจำตัวผู้รับกำจัด : TSDF's ID.....
 โทรศัพท์ : Phone.....กรณีฉุกเฉิน : Emergency.....

3) คำรับรอง : ข้าพเจ้าขอรับรองว่าได้รับของเสียอันตรายแล้วตามปริมาณที่ระบุข้างต้นนี้

TSDF certificate of arrival : I hereby declare that I have received the reference load.

และสามารถกำจัดของเสียที่รับมานี้ได้ภายในระยะเวลา : Treatment period ☐ วัน : day ☐ เดือน : month ☐ ปี : Year นับจากวันที่ได้รับของเสีย : since the day that received waste

ลงชื่อผู้รับกำจัด : TSDF's name.....ลายเซ็น : Signature.....วันที่ : Date.....เดือน : Month.....พ.ศ. : Year.....

4) กรณีของเสียอันตรายไม่ตรงตามที่แจ้ง : Discrepancy Notification

ประเภทของเสียอันตราย : Type of waste ปริมาณ : Quantity

การดำเนินการ : Action taken ☐ ส่งคืน : Returned ☐ จัดประเภทใหม่ : Reclassified / รหัส : Waste ID..... ☐ รับกำจัด : Accepted เหตุผล : Reason of action.....

วันที่ส่งคืน : Date returned..... (วัน / เดือน / ปี : dd / mm / yy) หมายเลขใบกำกับการขนส่งของเสียอันตรายที่ส่งกลับ : Returned manifest no.....

ชื่อผู้ส่งคืน : TSDF's name.....ลายเซ็นผู้ส่งคืน : TSDF's name



รายงานก๊าซทางรถบรรทุกก๊าซ

บริษัท ปตท. น้ำมันและการค้าปลีก จำกัด (มหาชน)
คลังปิโตรเลียมบางจาก

211 ม.1 ถ.ริมทางรถไฟเก่า แขวงบางจาก เขตพระโขนง กรุงเทพฯ 10250

โทร. 02-311-7965

วัน/เวลาที่พิมพ์ 20/02/2567 08:12:38

ลำดับที่	0006635	บริษัทลูกค้า
ชนิดสินค้า		ทะเบียนรถ/รถหัวลาก
เครื่องชั่ง	เครื่องชั่งที่ 1	ทะเบียนรถพ่วง
		พนักงานขับรถ

วันที่ซึ่งเข้า	20/02/2567	วันที่ซึ่งออก	20/02/2567
เวลาซึ่งเข้า	06:01:39	เวลาซึ่งออก	08:12:39

ตรวจสอบน้ำหนักถูกต้องจึงลงลายมือชื่อ ไว้ พร้อมกันนี้	น้ำหนักหลังบรรจุ	25,510	กิโลกรัม
ลงชื่อ . พชร.	น้ำหนักก่อนบรรจุ	13,550	กิโลกรัม
ลงชื่อ . ผู้ชั่ง/พนักงานคลัง/รปภ.	น้ำหนักสินค้าสุทธิ	11,960	กิโลกรัม

เพิ่มเติม : เอกสารยืนยันการบรรจุสินค้าตามกฎหมาย กรมธุรกิจพลังงาน ไม่เกิน 85%

ใบกำกับการขนส่งของเสียอันตราย (Uniform Hazardous Waste Manifest)

PF00118

1. ส่วนของผู้ก่อการเกิดของเสียอันตราย : This section must be completed by the Generator

1) ชื่อ : name **บริษัท โกลด์แมน โกลด์ คอนสตรัคชั่น จำกัด**
 2) เลขประจำตัวผู้ก่อการเกิดของเสียอันตราย : Generator's ID.....
 สถานะผู้ก่อการเกิด : Generator address **99/193 ม.4 ค.คลองซ้อย อ.ปากเกร็ด จ.นนทบุรี**
 โทรศัพท์ : Phone..... โทรสาร : Fax.....ฉุกเฉิน : Emergency.....

3) ผู้ขนส่งของเสียอันตราย : Transporter

รายชื่อ 1 ชื่อบริษัท : First company name **บริษัท เอ็ม เค ซี กรานสปอร์ต 2010 จำกัด**
 เลขประจำตัวผู้ขนส่งของเสียอันตราย รายที่ 1 : Transporter's ID.....

รายชื่อ 2 ชื่อบริษัท : Second company name.....
 เลขประจำตัวผู้ขนส่งของเสียอันตราย รายที่ 2 : Transporter's ID.....

4) ผู้เก็บรวบรวม บำบัด และกำจัดของเสียอันตราย : Treatment Storage Disposal Facilities (TSDFs)

รายชื่อ 1 ชื่อบริษัท : First TSDF's name **บริษัท พี พาวเวอร์ โปรเกรสชั่น เอนไวรอน จำกัด**
 เลขประจำตัวผู้เก็บรวบรวม บำบัด และกำจัดของเสียอันตราย รายที่ 1 Disposer's ID.....

รายชื่อ 2 ชื่อบริษัท : Second TSDF's name.....
 เลขประจำตัวผู้เก็บรวบรวม บำบัด และกำจัดของเสียอันตราย รายที่ 2 Disposer's ID.....

5) รายละเอียดของเสียอันตรายที่ขนส่งโดยยานพาหนะ :

ลำดับ No.	รายละเอียด (Description)	รหัสของเสีย อันตราย : Waste ID.	หมวดของเสียที่ไม่ใช่แล้ว		ภาชนะบรรจุ : Containers		ปริมาณสุทธิ : Quantity	หน่วยน้ำหนัก Unit Wt / Vol	รายละเอียดเพิ่มเติม Additional Information
			หมวด	ชื่อ	จำนวน : No.	ชนิด : Type			
	ทรายปนโคลน						14,760	กม	

รวมปริมาณของเสียอันตรายทั้งหมด : Total Quantity ของเหลว : liquid.....ลิตร / ลูกบาศก์เมตร : Liters / cu.m ของแข็ง : solid.....กิโลกรัม / ตัน : Kgs. / tons.

6) การปฏิบัติที่มีลักษณะพิเศษ และข้อมูลเพิ่มเติม

รับ waste ที่ ปท คลังจาก กรุงเทพ

Special handling Instructions and additional information

7) คำรับรอง : ข้าพเจ้าขอรับรองว่าได้ส่งมอบของเสียอันตรายแล้วตามที่ระบุข้างต้น และมีการบรรจุติดป้ายหรือติดฉลากอย่างเหมาะสมตรงตามข้อกำหนดของกฎหมายทุกประการ :

Generator Certificate : I hereby declare that the contents of this consignment are accurately..... en packed and labeled and are in proper condition for transport according to regulation
 ลงชื่อ Generator's name.....ลายเซ็น : Signature.....วันที่ : Date **90** เดือน : Month **ก.ย.** พ.ศ. : Year **67**

2. ส่วนของผู้ขนส่งของเสียอันตราย : This section must be completed by the Transporter

1) ชื่อผู้ขนส่งรายที่ 1 : Transporter's name **บริษัท เอ็ม เค ซี กรานสปอร์ต 2010 จำกัด**
 เลขประจำตัวผู้ขนส่ง : Transporter's ID.....
 โทรศัพท์ : Phone.....ฉุกเฉิน : Emergency.....
 2) พาหนะที่ใช้ ☒ รถบรรทุก ☐ รถไฟ ☐ เรือ ☐ เครื่องบิน
 Vehicle Truck Train Ship Plane
 3) เลขทะเบียน.....
 พาหนะ : Vehicle ID.....

4) คำรับรอง : ข้าพเจ้าขอรับรองว่าได้รับของเสียอันตรายแล้วตามที่ระบุข้างต้น และการขนส่งเป็นไปตามข้อกำหนดของกฎหมายทุกประการ

Transporter Certification : I hereby declare that I have received the type and quantity of waste as described above by the generator and that waste has been transported according to regulations.

โดยขนส่งจากจังหวัด : From **นนทบุรี** ไปยังจังหวัด : To **นนทบุรี** ใช้ระยะเวลาประมาณ : Time spending.....ชม./วัน : hours/day
 ลงชื่อผู้ขนส่งรายที่ 1 : Transport's name.....ลายเซ็น : Signature.....วันที่ : Date **90** เดือน : Month **ก.ย.** พ.ศ. : Year **67**

5) ชื่อผู้ขนส่งรายที่ 2 : Transporter's name.....
 เลขประจำตัวผู้ขนส่ง : Transporter's ID.....
 โทรศัพท์ : Phone.....ฉุกเฉิน : Emergency.....
 6) พาหนะที่ใช้ ☐ รถบรรทุก ☐ รถไฟ ☐ เรือ ☐ เครื่องบิน
 Vehicle Truck Train Ship Plane
 7) เลขทะเบียน.....
 พาหนะ : Vehicle ID.....

8) คำรับรอง : ข้าพเจ้าขอรับรองว่าได้รับของเสียอันตรายแล้วตามที่ระบุข้างต้น และการขนส่งเป็นไปตามข้อกำหนดของกฎหมายทุกประการ

Transporter Certification : I hereby declare that I have received the type and quantity of waste as described above by the generator and that waste has been transported according to regulations.

โดยขนส่งจากจังหวัด : From.....ไปยังจังหวัด : To.....ใช้ระยะเวลาประมาณ : Time spending.....ชม./วัน : hours/day
 ลงชื่อผู้ขนส่งรายที่ 2 : Transporter's name.....ลายเซ็น : Signature.....วันที่ : Date.....เดือน : Month.....พ.ศ. : Year.....

3. ส่วนของผู้ประกอบการสถานที่เก็บรวบรวม บำบัด และกำจัดของเสียอันตราย : This section must be completed by TSDFs

1) ชื่อผู้รับกำจัด TSDF's name **บริษัท พี พาวเวอร์ โปรเกรสชั่น เอนไวรอน จำกัด**
 2) เลขประจำตัวผู้รับกำจัด : TSDF's ID.....
 สถานที่กำจัด : TSDF's address **119 ม.3 ค.ท่ามะปราง อ.มวกะพลา จ.สระบุรี 18110**
 โทรศัพท์ : Phone.....กรณีฉุกเฉิน : Emergency.....

3) คำรับรอง : ข้าพเจ้าขอรับรองว่าได้รับของเสียอันตรายแล้วตามที่ระบุข้างต้นนี้

TSDF certificate of arrival : I hereby declare that I have received the reference load.

และสามารถกำจัดของเสียที่รับมาได้ตามระยะเวลา : Treatment period..... ☐ วัน : day ☐ เดือน : month ☐ ปี : Year นับจากวันที่ได้รับของเสีย : since the day that received waste

ลงชื่อผู้รับกำจัด : TSDF's name.....ลายเซ็น : Signature.....วันที่ : Date.....เดือน : Month.....พ.ศ. : Year.....

4) กรณีของเสียอันตรายไม่ตรงตามที่แจ้ง : Discrepancy Notification

ประเภทของเสียอันตราย : Type of waste.....ปริมาณ : Quantity.....

การดำเนินการ : Action taken ☐ ส่งคืน : Returned ☐ จัดประเภทใหม่ : Reclassified / รหัส : Waste ID..... ☐ รับกำจัด : Accepted เหตุผล : Reason of action.....

วันที่ส่งคืน : Date returned.....(วัน / เดือน / ปี : dd / mm / yy) หมายเลขใบกำกับการขนส่งของเสียอันตรายที่ส่งกลับ : Returned manifest no.....

ชื่อผู้ส่งคืน : TSDF's name.....ลายเซ็นผู้ส่งคืน : TSDF's name.....

ใบกำกับการขนส่งของเสียอันตราย (Uniform Hazardous Waste Manifest)

PPO0118

1. ส่วนของผู้ก่อการนิเทศของเสียอันตราย : This section must be completed by the Generator

1) ชื่อ : name..... **บริษัท โกลเด้น โกล คอนสตรัคชั่น จำกัด**
 สถานประกอบการ : Generator address..... **22/193 ม.4 ต.คลองข่อย อ.ปากเกร็ด จ.นนทบุรี**
 2) เลขประจำตัวผู้ก่อการนิเทศของเสียอันตราย : Generator's ID.....
 โทรศัพท์ : Phone..... โทรสาร : Fax.....ฉุกเฉิน : Emergency.....

3) ผู้ขนส่งของเสียอันตราย : Transporter

รายชื่อบริษัท : First company name..... **บริษัท เอ็ม เค ซี กราฟสปอร์ต 2010 จำกัด**
 เลขประจำตัวผู้ขนส่งของเสียอันตราย รายที่ 1 : Transporter's ID.....
 รายที่ 2 ชื่อบริษัท : Second company name.....
 เลขประจำตัวผู้ขนส่งของเสียอันตราย รายที่ 2 : Transporter's ID.....

4) ผู้เก็บรวบรวม บำบัด และกำจัดของเสียอันตราย : Treatment Storage Disposal Facilities (TSDFs)

รายชื่อบริษัท : First TSDF's name..... **บริษัท พี พาวเวอร์ โปรเกรสชั่น เอ็นไวรอน จำกัด**
 เลขประจำตัวผู้เก็บรวบรวม บำบัด และกำจัดของเสียอันตราย รายที่ 1 Disposer's ID.....
 รายที่ 2 ชื่อบริษัท : Second TSDF's name.....
 เลขประจำตัวผู้เก็บรวบรวม บำบัด และกำจัดของเสียอันตราย รายที่ 2 Disposer's ID.....

5) รายละเอียดของของเสียอันตรายที่ขนส่งต่อไปนี้ :

ลำดับ No.	รายละเอียด (Description)	รหัสของเสีย อันตราย : Waste ID.	หมวดข้อวัสดุที่ไม่ใช่แล้ว		ภาชนะบรรจุ : Containers		ปริมาณสุทธิ : Quantity	หน่วยน้ำหนัก Unit Wt / Vol	รายละเอียดเพิ่มเติม Additional Information
			หมวด	ข้อ	จำนวน : No.	ชนิด : Type			
	ทรายปนเปื้อน						14,760	ก	

รวมปริมาณของเสียอันตรายทั้งหมด : Total Quantity ของเหลว : liquid.....ลิตร / ลูกบาศก์เมตร : Liters / cu.m ของแข็ง : solid.....กิโลกรัม / ตัน : Kgs. / tons.

6) การปฏิบัติที่มีลักษณะพิเศษ และข้อมูลเพิ่มเติม

รับ waste ที่ ปตท คลังมาจาก กรุงเทพฯ

Special handling Instructions and additional information

7) คำรับรอง : ข้าพเจ้าขอรับรองว่าได้ส่งมอบของเสียอันตรายแล้วตามที่ระบุข้างต้น และมีการบรรจุติดป้ายหรือฉลากอย่างเหมาะสมตามข้อกำหนดของกฎหมายทุกประการ :

Generator Certificate : I hereby declare that the contents of this consignment are accurately been packed and labeled and are in proper condition for transport according to regulation
 ลงชื่อ Generator's nameลายเซ็น : Signature..... วันที่ : Date..... 20 เดือน : Month..... 7 พ.ศ. : Year..... 67

2. ส่วนของผู้ขนส่งของเสียอันตราย : This section must be completed by the Transporter

1) ชื่อผู้ขนส่งรายที่ 1 : Transporter's name..... **บริษัท เอ็ม เค ซี กราฟสปอร์ต 2010 จำกัด**
 เลขประจำตัวผู้ขนส่ง : Transporter's ID.....
 โทรศัพท์ : Phone.....ฉุกเฉิน : Emergency.....
 2) พาหนะที่ใช้ ☒ รถบรรทุก ☐ รถไฟ ☐ เรือ ☐ เครื่องบิน
 Vehicle Truck Train Ship Plane
 3) เลขทะเบียน
 พาหนะ : Vehicle ID.....

4) คำรับรอง : ข้าพเจ้าขอรับรองว่าได้รับของเสียอันตรายแล้วตามที่ระบุข้างต้น และมีการขนส่งเป็นไปตามข้อกำหนดของกฎหมายทุกประการ

Transporter Certification : I hereby declare that I have received the type and quantity of waste as described above by the generator and that waste has been transported according to regulations.
 โดยขนส่งจากจังหวัด : From..... กทม..... ไปยังจังหวัด : To..... นนทบุรี..... ใช้ระยะเวลาประมาณ : Time spending..... ชม./วัน : hours/day
 ลงชื่อผู้ขนส่งรายที่ 1 : Transporter's nameลายเซ็น : Signature..... วันที่ : Date..... 20 เดือน : Month..... 7 พ.ศ. : Year..... 67

5) ชื่อผู้ขนส่งรายที่ 2 : Transporter's name.....
 เลขประจำตัวผู้ขนส่ง : Transporter's ID.....
 โทรศัพท์ : Phone.....ฉุกเฉิน : Emergency.....
 6) พาหนะที่ใช้ ☐ รถบรรทุก ☐ รถไฟ ☐ เรือ ☐ เครื่องบิน
 Vehicle Truck Train Ship Plane
 7) เลขทะเบียน
 พาหนะ : Vehicle ID.....

8) คำรับรอง : ข้าพเจ้าขอรับรองว่าได้รับของเสียอันตรายแล้วตามที่ระบุข้างต้น และมีการขนส่งเป็นไปตามข้อกำหนดของกฎหมายทุกประการ

Transporter Certification : I hereby declare that I have received the type and quantity of waste as described above by the generator and that waste has been transported according to regulations.
 โดยขนส่งจากจังหวัด : From..... ไปยังจังหวัด : To..... ใช้ระยะเวลาประมาณ : Time spending..... ชม./วัน : hours/day
 ลงชื่อผู้ขนส่งรายที่ 2 : Transporter's nameลายเซ็น : Signature..... วันที่ : Date..... เดือน : Month..... พ.ศ. : Year.....

3. ส่วนของผู้ประกอบการสถานที่เก็บรวบรวม บำบัด และกำจัดของเสียอันตราย : This section must be completed by TSDFs

1) ชื่อผู้รับกำจัด TSDF's name..... **บริษัท พี พาวเวอร์ โปรเกรสชั่น เอ็นไวรอน จำกัด**
 สถานที่กำจัด : TSDF's address..... **119 ม.3 ต.ท่ามะปราง อ.แก่งคอย จ.สระบุรี 18110**
 2) เลขประจำตัวผู้รับกำจัด : TSDF's ID.....
 โทรศัพท์ : Phone.....กรณีฉุกเฉิน : Emergency.....

3) คำรับรอง : ข้าพเจ้าขอรับรองว่าได้รับของเสียอันตรายแล้วตามที่ระบุข้างต้นนี้

TSDF certificate of arrival : I hereby declare that I have received the reference load.
 และสามารถกำจัดของเสียที่รับมานี้ได้ภายในระยะเวลา : Treatment period..... ☐ วัน : day ☐ เดือน : month ☐ ปี : Year นับจากวันที่ได้รับของเสีย : since the day that received waste
 ลงชื่อผู้รับกำจัด : TSDF's nameลายเซ็น : Signature..... วันที่ : Date..... เดือน : Month..... พ.ศ. : Year.....

4) กรณีของเสียอันตรายไม่ตรงตามที่แจ้ง : Discrepancy Notification

ประเภทของเสียอันตราย : Type of waste ปริมาณ : Quantity
 การดำเนินการ : Action taken ☐ ส่งคืน : Returned ☐ จัดประเภทใหม่ : Reclassified / รหัส : Waste ID ☐ รับกำจัด : Accepted เหตุผล : Reason of action.....
 วันที่ส่งคืน : Date returned..... (วัน / เดือน / ปี : dd / mm / yy) หมายเลขใบกำกับการขนส่งของเสียอันตรายที่ส่งกลับ : Returned manifest no.....
 ชื่อผู้ส่งคืน : TSDF's nameลายเซ็นผู้ส่งคืน : TSDF's name



รายงานก๊าซทางรถบรรทุกก๊าซ

บริษัท ปตท. น้ำมันและการค้าปลีก จำกัด (มหาชน)
คลังปิโตรเลียมบางจาก

211 ม.1 ถ.ริมทางรถไฟเก่า แขวงบางจาก เขตพระโขนง กรุงเทพฯ 10250

โทร. 02-311-7965

วัน/เวลาที่พิมพ์ 20/02/2567 04:35:35

ลำดับที่	0006634	บริษัทลูกค้า
ชนิดสินค้า		ทะเบียนรถ/รถหัวลาก
เครื่องชั่ง	เครื่องชั่งที่ 1	ทะเบียนรถพ่วง
		พนักงานขับรถ

วันที่ชั่งเข้า	20/02/2567	วันที่ชั่งออก	20/02/2567
เวลาชั่งเข้า	02:47:38	เวลาชั่งออก	04:35:35

ตรวจสอบน้ำหนักถูกต้องจึงลงลายมือชื่อ ไว้ พร้อมกันนี้	น้ำหนักหลังบรรจุ	28,330	กิโลกรัม
ลงชื่อ . .. พชร.	น้ำหนักก่อนบรรจุ	13,570	กิโลกรัม
ลงชื่อ . .. ผู้ชั่ง/พนักงานคลัง/รปภ.	น้ำหนักสินค้าสุทธิ	14,760	กิโลกรัม

เพิ่มเติม : เอกสารยืนยันการบรรจุสินค้าตามกฎหมาย กรมธุรกิจพลังงาน ไม่เกิน 85%

ใบกำกับการขนส่งของเสียอันตราย (Uniform Hazardous Waste Manifest)

PP00119

1. ส่วนของผู้ก่อกำเนิดของเสียอันตราย : This section must be completed by the Generator

1) ชื่อ : name..... บริษัท โกลเด้น โกล คอนสตรัคชั่น จำกัด	2) เลขประจำตัวผู้ก่อกำเนิดของเสียอันตราย : Generator's ID.....
สถานที่ก่อกำเนิด : Generator address..... 192 ม.4 ต.คลองข่อย อ.ปากเกร็ด จ.นนทบุรี	โทรศัพท์ : Phone..... โทรสาร : Fax.....ฉุกเฉิน : Emergency.....
3) ผู้ขนส่งของเสียอันตราย : Transporter	
รายชื่อบริษัท : First company name..... บริษัท เอ็ม เค ซี กรานสปอร์ต 2010 จำกัด	เลขประจำตัวผู้ขนส่งของเสียอันตราย รายที่ 1 : Transporter's ID.....
รายชื่อบริษัท : Second company name.....	เลขประจำตัวผู้ขนส่งของเสียอันตราย รายที่ 2 : Transporter's ID.....
4) ผู้เก็บรวบรวม บำบัด และกำจัดของเสียอันตราย : Treatment Storage Disposal Facilities (TSDFs)	
รายชื่อบริษัท : First TSDF's name..... บริษัท พี พาวเวอร์ โปรเกรสชั่น เอ็นไวรอน จำกัด	เลขประจำตัวผู้เก็บรวบรวม บำบัด และกำจัดของเสียอันตราย รายที่ 1 Disposer's ID.....
รายชื่อบริษัท : Second TSDF's name.....	เลขประจำตัวผู้เก็บรวบรวม บำบัด และกำจัดของเสียอันตราย รายที่ 2 Disposer's ID.....

5) รายละเอียดของของเสียอันตรายที่ขนส่งโดยยานพาหนะ :

ลำดับ No.	รายละเอียด (Description)	รหัสของเสีย อันตราย : Waste ID.	หมวดของวัสดุที่ไม่ใช่แล้ว		ภาชนะบรรจุ : Containers		ปริมาณสุทธิ : Quantity	หน่วยน้ำหนัก Unit Wt / Vol	รายละเอียดเพิ่มเติม Additional Information
			หมวด	ชื่อ	จำนวน : No.	ชนิด : Type			
	กากตะกอน						3,660	ก.ก.	
	กากตะกอน								

รวมปริมาณของเสียอันตรายทั้งหมด : Total Quantity ของเหลว : liquid.....ลิตร / ลูกบาศก์เมตร : Liters / cu.m ของแข็ง : solid.....กิโลกรัม / ตัน : Kgs. / tons.

6) การปฏิบัติที่มีลักษณะพิเศษ และข้อมูลเพิ่มเติม

รับ พละ ที่ ปศท คลังมาจาก กรุงเทพ

Special handling Instructions and additional information

7) คำรับรอง : ข้าพเจ้าขอรับรองว่าได้ส่งมอบของเสียอันตรายแล้วตามที่ระบุข้างต้น และมีการบรรจุติดป้ายหรือติดฉลากอย่างเหมาะสมตรงตามข้อกำหนดของกฎหมายทุกประการ :

Generator Certificate : I hereby declare that the contents of this consignment are accurately packed and labeled and are in proper condition for transport according to regulation

ลงชื่อ Generator's name.....ลายเซ็น : Signature.....วันที่ : Date.....เดือน : Month.....พ.ศ. : Year.....

2. ส่วนของผู้ขนส่งของเสียอันตราย : This section must be completed by the Transporter

1) ชื่อผู้ขนส่งรายที่ 1 : Transporter's name..... บริษัท เอ็ม เค ซี กรานสปอร์ต 2010 จำกัด	2) พาหนะที่ใช้	<input type="checkbox"/> รถบรรทุก	<input type="checkbox"/> รถไฟ	<input type="checkbox"/> เรือ	<input type="checkbox"/> เครื่องบิน
เลขประจำตัวผู้ขนส่ง : Transporter's ID.....	Vehicle	Truck	Train	Ship	Plane
โทรศัพท์ : Phone.....ฉุกเฉิน : Emergency.....	3) เลขทะเบียน				
	พาหนะ : Vehicle ID				
4) คำรับรอง : ข้าพเจ้าขอรับรองว่าได้รับของเสียอันตรายแล้วตามที่ระบุข้างต้น และการขนส่งเป็นไปตามข้อกำหนดของกฎหมายทุกประการ					
Transporter Certification : I hereby declare that I have received the type and quantity of waste as described above by the generator and that waste has been transported according to regulations.					
โดยขนส่งจากจังหวัด : From..... นนทบุรี ไปยังจังหวัด : To..... นนทบุรี ระยะเวลาประมาณ : Time spending..... ชม./วัน : hours/day					
ลงชื่อผู้ขนส่งรายที่ 1 : Transporter's name.....ลายเซ็น : Signature.....วันที่ : Date.....เดือน : Month.....พ.ศ. : Year.....					
5) ชื่อผู้ขนส่งรายที่ 2 : Transporter's name.....	6) พาหนะที่ใช้	<input type="checkbox"/> รถบรรทุก	<input type="checkbox"/> รถไฟ	<input type="checkbox"/> เรือ	<input type="checkbox"/> เครื่องบิน
เลขประจำตัวผู้ขนส่ง : Transporter's ID.....	Vehicle	Truck	Train	Ship	Plane
โทรศัพท์ : Phone.....ฉุกเฉิน : Emergency.....	7) เลขทะเบียน				
	พาหนะ : Vehicle ID				
8) คำรับรอง : ข้าพเจ้าขอรับรองว่าได้รับของเสียอันตรายแล้วตามที่ระบุข้างต้น และการขนส่งเป็นไปตามข้อกำหนดของกฎหมายทุกประการ					
Transporter Certification : I hereby declare that I have received the type and quantity of waste as described above by the generator and that waste has been transported according to regulations.					
โดยขนส่งจากจังหวัด : From..... ไปยังจังหวัด : To..... ระยะเวลาประมาณ : Time spending..... ชม./วัน : hours/day					
ลงชื่อผู้ขนส่งรายที่ 2 : Transporter's name.....ลายเซ็น : Signature.....วันที่ : Date.....เดือน : Month.....พ.ศ. : Year.....					

3. ส่วนของผู้ประกอบการสถานที่เก็บรวบรวม บำบัด และกำจัดของเสียอันตราย : This section must be completed by TSDFs

1) ชื่อผู้รับกำจัด TSDF's name..... บริษัท พี พาวเวอร์ โปรเกรสชั่น เอ็นไวรอน จำกัด	2) เลขประจำตัวผู้รับกำจัด : TSDF's ID.....
สถานที่กำจัด : TSDF's address..... 119 ม.3 ต.กำแพงนคร อ.เมือง จ.นนทบุรี 18110	โทรศัพท์ : Phone.....ฉุกเฉิน : Emergency.....
3) คำรับรอง : ข้าพเจ้าขอรับรองว่าได้รับของเสียอันตรายแล้วตามที่ระบุข้างต้น	
TSDF certificate of arrival : I hereby declare that I have received the reference load.	
และสามารถกำจัดของเสียที่รับมาในระยะเวลา : Treatment period..... <input type="checkbox"/> วัน : day <input type="checkbox"/> เดือน : month <input type="checkbox"/> ปี : Year นับจากวันที่ได้รับของเสีย : since the day that received waste	
ลงชื่อผู้รับกำจัด : TSDF's name.....ลายเซ็น : Signature.....วันที่ : Date.....เดือน : Month.....พ.ศ. : Year.....	
4) กรณีของเสียอันตรายไม่ตรงตามที่แจ้ง : Discrepancy Notification	
ประเภทของเสียอันตราย : Type of waste.....ปริมาณ : Quantity.....	
การดำเนินการ : Action taken <input type="checkbox"/> ส่งคืน : Returned <input type="checkbox"/> จัดประเภทใหม่ : Reclassified / รหัส : Waste ID..... <input type="checkbox"/> รับกำจัด : Accepted เหตุผล : Reason of action.....	
วันที่ส่งคืน : Date returned.....(วัน / เดือน / ปี : dd / mm / yy) หมายเลขใบกำกับการขนส่งของเสียอันตรายที่ส่งกลับ : Returned manifest no.....	
ชื่อผู้ส่งคืน : TSDF's name.....ลายเซ็นผู้ส่งคืน : TSDF's name.....	

P POWER PROGRESSION ENVIRON CO.,LTD.
หมายเลขใบกำกับการขนส่งของเสียอันตราย : Manifest No.

ใบกำกับการขนส่งของเสียอันตราย
(Uniform Hazardous Waste Manifest)

PP00119

1. ส่วนของผู้ก่อกำเนิดของเสียอันตราย : This section must be completed by the Generator

1) ชื่อ : name บริษัท ไทยเคม ติล คอนสตรัคชั่น จำกัด
สถานที่กำเนิด : Generator address 193 ม.4 ต.คลองเตย อ.ปทุมธานี จ.ปทุมธานี

2) เลขประจำตัวผู้ก่อกำเนิดของเสียอันตราย : Generator's ID
โทรศัพท์ : Phone โทรสาร : Fax อุกเหตุน : Emergency

3) ผู้ขนส่งของเสียอันตราย : Transporter

รายที่ 1 ชื่อบริษัท : First company name บริษัท เอ็ม เค ซี กรานสปอร์ต 2010 จำกัด
รายที่ 2 ชื่อบริษัท : Second company name

เลขประจำตัวผู้ขนส่งของเสียอันตราย รายที่ 1 : Transporter's ID
เลขประจำตัวผู้ขนส่งของเสียอันตราย รายที่ 2 : Transporter's ID

4) ผู้เก็บรวบรวม บำบัด และกำจัดของเสียอันตราย : Treatment Storage Disposal Facilities (TSDFs)

รายที่ 1 ชื่อบริษัท : First TSDF's name บริษัท พี พาวเวอร์ โปรเกรสชั่น เอ็นไวรอน จำกัด
รายที่ 2 ชื่อบริษัท : Second TSDF's name

เลขประจำตัวผู้เก็บรวบรวม บำบัด และกำจัดของเสียอันตราย รายที่ 1 Disposer's ID
เลขประจำตัวผู้เก็บรวบรวม บำบัด และกำจัดของเสียอันตราย รายที่ 2 Disposer's ID

5) รายละเอียดของของเสียอันตรายที่ขนส่งเคลื่อนย้าย :

ลำดับ No.	รายละเอียด (Description)	รหัสของเสีย อันตราย : Waste ID.	หมวดหมู่ของวัสดุที่ไม่ใช่แล้ว		ภาชนะบรรจุ : Containers		ปริมาณสุทธิ : Quantity	หน่วยน้ำหนัก Unit Wt / Vol	รายละเอียดเพิ่มเติม Additional Information
			หมวด	ชื่อ	จำนวน : No.	ชนิด : Type			
	กากตะกอนสีน้ำตาล						3,660	ก.ก.	

รวมปริมาณของเสียอันตรายทั้งหมด : Total Quantity ของเหลว : liquid ลิตร / ลูกบาศก์เมตร : Liters / cu.m ของแข็ง : solid กิโลกรัม / ตัน : Kgs. / tons.

6) การปฏิบัติที่มีลักษณะพิเศษ และข้อมูลเพิ่มเติม
รับ waste ที่ ปศุ ศาสตร์จาก กรุงเทพมหานคร
Special handling Instructions and additional information

7) คำรับรอง : ข้าพเจ้าขอรับรองว่าได้ส่งมอบของเสียอันตรายแล้วตามที่ระบุข้างต้น และมีการบรรจุติดป้ายหรือฉลากอย่างเหมาะสมตรงตามข้อกำหนดของกฎหมายทุกประการ :
Generator Certificate : I hereby declare that the contents of this consignment are accurately packed and labeled and are in proper condition for transport according to regulation
ลงชื่อ Generator's name ลายเซ็น : Signature วันที่ : Date เดือน : Month พ.ศ. : Year

2. ส่วนของผู้ขนส่งของเสียอันตราย : This section must be completed by the Transporter

1) ชื่อผู้ขนส่งรายที่ 1 : Transporter's name บริษัท เอ็ม เค ซี กรานสปอร์ต 2010 จำกัด
เลขประจำตัวผู้ขนส่ง : Transporter's ID
โทรศัพท์ : Phone อุกเหตุน : Emergency

2) พาหนะที่ใช้
รถบรรทุก Truck รถไฟ Train เรือ Ship เครื่องบิน Plane
3) เลขทะเบียน
พาหนะ : Vehicle ID

4) คำรับรอง : ข้าพเจ้าขอรับรองว่าได้รับของเสียอันตรายแล้วตามที่ระบุข้างต้น และมีการขนส่งเป็นไปตามข้อกำหนดของกฎหมายทุกประการ
Transporter Certification : I hereby declare that I have received the type and quantity of waste as described above by the generator and that waste has been transported according to regulations.
โดยขนส่งจากจังหวัด : From ไปยังจังหวัด : To ใช้ระยะเวลาประมาณ : Time spending ชม/วัน : hours/day
ลงชื่อผู้ขนส่งรายที่ 1 : Transport's name ลายเซ็น : Signature วันที่ : Date เดือน : Month พ.ศ. : Year

5) ชื่อผู้ขนส่งรายที่ 2 : Transporter's name
เลขประจำตัวผู้ขนส่ง : Transporter's ID
โทรศัพท์ : Phone อุกเหตุน : Emergency

6) พาหนะที่ใช้
รถบรรทุก Truck รถไฟ Train เรือ Ship เครื่องบิน Plane
7) เลขทะเบียน
พาหนะ : Vehicle ID

8) คำรับรอง : ข้าพเจ้าขอรับรองว่าได้รับของเสียอันตรายแล้วตามที่ระบุข้างต้น และมีการขนส่งเป็นไปตามข้อกำหนดของกฎหมายทุกประการ
Transporter Certification : I hereby declare that I have received the type and quantity of waste as described above by the generator and that waste has been transported according to regulations.
โดยขนส่งจากจังหวัด : From ไปยังจังหวัด : To ใช้ระยะเวลาประมาณ : Time spending ชม/วัน : hours/day
ลงชื่อผู้ขนส่งรายที่ 2 : Transporter's name ลายเซ็น : Signature วันที่ : Date เดือน : Month พ.ศ. : Year

3. ส่วนของผู้ประกอบการสถานที่เก็บรวบรวม บำบัด และกำจัดของเสียอันตราย : This section must be completed by TSDFs

1) ชื่อผู้รับกำจัด TSDF's name บริษัท พี พาวเวอร์ โปรเกรสชั่น เอ็นไวรอน จำกัด
สถานที่กำจัด : TSDF's address 119 ม.3 ต.ท่าบ่อ อ.แก่งคอย จ.สระบุรี 18110

2) เลขประจำตัวผู้รับกำจัด : TSDF's ID
โทรศัพท์ : Phone กรณีฉุกเฉิน : Emergency

3) คำรับรอง : ข้าพเจ้าขอรับรองว่าได้รับของเสียอันตรายแล้วตามที่ระบุข้างต้น
TSDF certificate of arrival : I hereby declare that I have received the reference load.
และสามารถกำจัดของเสียที่รับมาได้ในระยะเวลา : Treatment period วัน : day เดือน : month ปี : Year นับจากวันที่ได้รับของเสีย : since the day that received waste
ลงชื่อผู้รับกำจัด : TSDF's name ลายเซ็น : Signature วันที่ : Date เดือน : Month พ.ศ. : Year

4) กรณีของเสียอันตรายไม่ตรงตามที่แจ้ง : Discrepancy Notification
ประเภทของเสียอันตราย : Type of waste ปริมาณ : Quantity
การดำเนินการ : Action taken ส่งคืน : Returned จัดประเภทใหม่ : Reclassified / รหัส : Waste ID รับกำจัด : Accepted เหตุผล : Reason of action
วันที่ส่งคืน : Date returned (วัน / เดือน / ปี : dd / mm / yy) หมายเลขใบกำกับการขนส่งของเสียอันตรายที่ส่งกลับ : Returned manifest no.
ชื่อผู้ส่งคืน : TSDF's name ลายเซ็นผู้ส่งคืน : TSDF's name



รายงานก๊าซทางรถบรรทุกก๊าซ

บริษัท ปตท. น้ำมันและการค้าปลีก จำกัด (มหาชน)
คลังปิโตรเลียมบางจาก

211 ม.1 ถ.ริมทางรถไฟเก่า แขวงบางจาก เขตพระโขนง กรุงเทพฯ 10250

โทร. 02-311-7965

วัน/เวลาที่พิมพ์ 20/02/2567 07:48:35

ลำดับที่	0006636	บริษัทลูกค้า	
ชนิดสินค้า		ทะเบียนรถ/รถหัวลาก	
เครื่องชั่ง	เครื่องชั่งที่ 1	ทะเบียนรถพ่วง	
		พนักงานขับรถ	

วันที่ซึ่งเข้า	20/02/2567	วันที่ซึ่งออก	20/02/2567
เวลาซึ่งเข้า	06:32:13	เวลาซึ่งออก	07:48:36

ตรวจสอบน้ำหนักถูกต้องจึงลงลายมือชื่อ ไว้ พร้อมกันนี้	น้ำหนักหลังบรรจุ	12,740	กิโลกรัม
ลงชื่อ พชร.	น้ำหนักก่อนบรรจุ	9,080	กิโลกรัม
ลงชื่อ ผู้ซึ่ง/พนักงานคลัง/รปภ.	น้ำหนักสินค้าสุทธิ	3,660	กิโลกรัม

เพิ่มเติม : เอกสารยืนยันการบรรจุสินค้าตามกฎหมาย กรมธุรกิจพลังงาน ไม่เกิน 85%

สำเนา - ๓๓๓ คัดงินโทรเลียบบางจาก

ขออนุญาตนำวัสดุ อุปกรณ์ ☐ น้ำเข้า ☐ ☒ น้ำออก

[illegible]

ผู้จัดการแผนกปฏิบัติการกะ D

20 2 67

สถานที่ตั้งโรงงาน : 211 หมู่ที่ 1 ถนนวิภาวดีรังสิต ตำบลบางเขน อำเภอเมือง จังหวัดนนทบุรี 11000

เบอร์โทรศัพท์ :

เบอร์โทรติดต่อฉุกเฉิน :

ผู้ที่ได้รับมอบหมายให้ขนส่งถึงปฏิบัติการหรือวัตถุที่ไม่ใช่แล้ว :

ชื่อผู้ขับขี่ :

เลขทะเบียนพาหนะ :

พาหนะที่ใช้ : รถ ROLL OFF

ใบอนุญาตจังหวัด :

กรุงเทพมหานคร

ไปยังจังหวัด :

ระยอง

ใช้ระยะเวลาประมาณ : 1 วัน

ผู้รับดำเนินการ : บริษัท เทคโนโลยีธุรกิจพลังงานทดแทน (2009) จำกัด

ทะเบียนโรงงานเลขที่ : 10210000725617

สถานที่ตั้ง : โหนดที่เดิมเลขที่ 75729 ม.3 ต.สุขุมวิท จ.นนทบุรี อ.นิคมพัฒนา จ.ระยอง

เบอร์โทรศัพท์ : 038-6379378

เบอร์โทรติดต่อฉุกเฉิน : 081-5775839

รายละเอียดของสิ่งปฏิกูลหรือวัตถุที่ไม่ใช่แล้ว ที่ขนส่ง :

ลำดับ	ชื่อสิ่งปฏิกูลหรือวัตถุที่ไม่ใช่แล้ว	รหัสประเภทหรือชนิด	ลักษณะบรรจุ		ปริมาณ (ตัน)
			จำนวน	ชนิด	
1	วัสดุเปื้อน	15 02 02			ถังความดันสูง 9 ใบ
2	ภาชนะปนเปื้อน	15 01 10			No. 0066503
3	Oil Sludge	13 05 02			

รวมปริมาณทั้งหมดของเหลว

ตัน

ของแข็ง

ตัน ของแข็งทั้งหมด 4190 ตัน กก.

☒ นำหนักจริง

☐ นำหนักประมาณการ

ข้อควรระวังระหว่างขนส่ง :

คำรับรอง : ข้าพเจ้าขอรับรองว่าได้ส่งมอบถึงปฏิบัติการหรือวัตถุที่ไม่ใช่แล้ว

ปริมาณที่ส่งมอบ :

ตัน

ตามระบุข้างต้น ซึ่งมีการบรรจุ ติดป้าย หรือฉลากอย่างเหมาะสม

วันที่ส่งมอบ :

และการขนส่งจะปฏิบัติตามข้อกำหนดของกฎหมายทุกประการ

เวลาที่ส่งมอบ :

ลงชื่อผู้ก่อเกิด :

ลายมือชื่อ :

วันที่ : 6/1/67

ส่วนที่ 2 รายละเอียดการขนส่งถึงปฏิบัติการหรือวัตถุที่ไม่ใช่แล้ว

คำรับรอง : ข้าพเจ้าขอรับรองว่าได้ส่งมอบถึงปฏิบัติการหรือวัตถุที่ไม่ใช่แล้วตามระบุข้างต้น ซึ่งมีการบรรจุ ติดป้าย หรือฉลากอย่างเหมาะสมและการขนส่ง จะปฏิบัติตามข้อกำหนดของกฎหมายทุกประการ

ลงชื่อผู้ขับขี่ :

ลายมือชื่อ :

วันที่ :

☐ ผู้ก่อเกิดได้มอบหมายเอกสารจัดการที่มีเลขรวมเป็นวันที่ ๔ และ ๕ ครบถ้วนถูกต้องแล้ว

ส่วนที่ 3 ผู้รับดำเนินการ

ชื่อผู้รับดำเนินการ : บริษัท เทคโนโลยีธุรกิจพลังงานทดแทน (2009) จำกัด

ทะเบียนโรงงานเลขที่ (ถ้ามี) : 10210000725617

ส่วนที่ ๓/๑

ขนส่งจากจังหวัด :

มาบฉิม จังหวัด :

คำรับรอง : ข้าพเจ้าขอรับรองว่าสิ่งปฏิกูลหรือวัตถุที่ไม่ใช่แล้ว

ใช้ระยะเวลา :

วัน

ตามที่ระบุข้างต้นมาถึงสถานที่รับจัดการ

วันที่มาถึง :

ลงชื่อผู้รับดำเนินการ :

ลายมือชื่อ :

เวลาที่มาถึง :

ส่วนที่ ๓/๒

ปริมาณที่รับมอบ :

ตัน

คำรับรอง : ข้าพเจ้าขอรับรองว่ารับจัดการถึงปฏิบัติการหรือวัตถุที่ไม่ใช่แล้ว

☐ นำหนักจริง

☐ นำหนักประมาณการ

ตามที่ระบุข้างต้น ซึ่งมีการบรรจุ ติดป้าย หรือฉลากอย่างเหมาะสม

วันที่รับมอบ :

เวลาที่รับมอบ :

ลงชื่อผู้รับดำเนินการ :

ลายมือชื่อ :

วันที่ :

☐ ภาพถ่ายสิ่งปฏิกูลหรือวัตถุที่ไม่ใช่แล้ว และ/หรือ

☐ เอกสารแสดงลักษณะสำคัญของสิ่งปฏิกูลหรือวัตถุที่ไม่ใช่แล้ว

ส่วนที่ ๓/๓

ปริมาณที่จัดการแล้วเสร็จ :

ตัน

คำรับรอง : ข้าพเจ้าขอรับรองว่าจัดการถึงปฏิบัติการหรือวัตถุที่ไม่ใช่แล้ว

วันที่จัดการแล้วเสร็จ :

เวลาที่จัดการแล้วเสร็จ :

ตามที่ระบุข้างต้นแล้วเสร็จตามที่ได้รับอนุญาต

ปริมาณคงเหลือ :

ตัน

ลงชื่อผู้รับดำเนินการ :

ลายมือชื่อ :

วันที่ :

☐ ภาพถ่ายเอกสารแสดงการจัดการที่ถึงนามครบถ้วนถูกต้อง

ส่วนที่ ๔ ผู้ก่อเกิดสรุปผลการจัดการ



รายงานการชั่งตวงรถบรรทุกทุกคัน

บริษัท ปตท. น้ำมันและการค้าปลีก จำกัด (มหาชน)

คลังปิโตรเลียมบางจาก

211 ม.1 ถ.ริมทางรถไฟเก่า แขวงบางจาก เขตพระโขนง กรุงเทพฯ 10250

โทร. 02-311-7965

วัน/เวลาที่พิมพ์ 08/01/2567 04:29:10

ลำดับที่	0006503	บริษัทลูกค้า
ชนิดสินค้า	ปิโตรเลียม	ทะเบียนรถ/รถหัวลาก
เครื่องชั่ง	เครื่องชั่งที่ 1	ทะเบียนรถพ่วง
		พนักงานขับรถ

วันที่ชั่งเข้า	08/01/2567	วันที่ชั่งออก	08/01/2567
เวลาชั่งเข้า	04:28:01	เวลาชั่งออก	04:29:10

ตรวจสอบน้ำหนักถังก๊าซ	ถังแก๊ส	น้ำหนักหลังบรรจุ	18690 กิโลกรัม
ลงชื่อ	พชร.	น้ำหนักก่อนบรรจุ	14500 กิโลกรัม
ลงชื่อ	ผู้ชั่ง/พนักงานคลัง/รถ.	น้ำหนักสินค้าสุทธิ	4190 กิโลกรัม

หมายเหตุ: 01/2567 ผู้รับจ้างดำเนินการชั่งตวงตามกฎหมาย.

เพิ่มเติม : เอกสารยืนยันการบรรจุสินค้าตามกฎหมาย กรมธุรกิจพลังงาน ไม่เกิน 85%

เอกสารแนบที่ 12

ใบเสร็จรับเงินค่าเก็บขนมูลฝอย

ใบเสร็จรับเงิน

6700002229

วันที่ 8 กุมภาพันธ์ 2567

ลูกค้า บริษัท พระโขนง

โทร 0-2311-4472

ที่อยู่ถาวร 1792 ถนนสุขุมวิท แขวงพระโขนงใต้ เขตพระโขนง กรุงเทพมหานคร 10260

ชื่อผู้ชำระค่าธรรมเนียม บริษัท ป.ต.ท. น้ำมันและการค้าปลีก จำกัด (มหาชน) รหัสระบบ : 0035152

ที่อยู่ 284 (บริษัท ป.ต.ท. น้ำมันและการค้าปลีก จำกัด (มหาชน))

ถนนมิตรภาพ 10 กิโลเมตร แขวงพระโขนงใต้ เขตพระโขนง กรุงเทพมหานคร 10260

ปริมาณรวม

มีค่าธรรมเนียมการจัดการมูลฝอยประจำปีเดือน ม.ค. 67

ปีงบประมาณ 1,500 บาท

รายละเอียดดังนี้

ประวัติการชำระค่าธรรมเนียม ปีงบประมาณ 2567

ลำดับ	รายการ	จำนวนเงิน (บาท)	เดือน	บาท	เดือน	บาท
1	ค่าเก็บและขนมูลฝอย	1,500	ก.พ.	-	ก.พ.	-
2	ค่ากำจัดมูลฝอย	0	ก.พ.	-	ก.พ.	-
3			ก.พ.	-	ก.พ.	-
			ก.พ.	1,500	ก.พ.	-
			ก.พ.	-	ก.พ.	-
			ก.พ.	-	ก.พ.	-
รวมทั้งสิ้น (บาท)		1,500				

จำนวนเงินทั้งสิ้น หักหักหรือยกเว้น

ช่องทางการชำระเงิน (Payment) เงินสด

ผู้รับเงิน

วันที่ 08 กุมภาพันธ์ 2567 เวลา 11:14 น.

ใบเสร็จรับเงินนี้จะสมบูรณ์เมื่อกรุงเทพมหานครเรียกเก็บเงินได้ครบถ้วนแล้ว

กรุณาเก็บใบเสร็จไว้เพื่อเป็นหลักฐานการชำระเงินของท่าน



ใบเสร็จรับเงิน

เลขที่ 6700003045

วันที่ 4 มีนาคม 2567

สำนักงานเขต พระโขนง

โทร 0-2311-4472

ที่อยู่สำนักงานเขต 1792 ถนนสุขุมวิท แขวงพระโขนงใต้ เขตพระโขนง กรุงเทพมหานคร 10260

ชื่อผู้ชำระค่าธรรมเนียม บริษัท ป.ต.ท. น้ำมันและการค้าปลีก จำกัด (มหาชน) รหัสระบบ : 0035152

ที่อยู่ 2/84 (บริษัท ป.ต.ท. น้ำมันและการค้าปลีก จำกัด (มหาชน))

ถนนรัชดาภิเษก ไฟฟ้าสายปากน้ำ แขวงพระโขนงใต้ เขตพระโขนง กรุงเทพมหานคร 10260

ปริมาณมูลฝอย

มีค่าธรรมเนียมจัดการมูลฝอยประจำเดือน ก.พ. 67

เป็นจำนวนเงิน 1,500 บาท

รายละเอียดดังนี้

ประวัติการชำระค่าธรรมเนียม ปีงบประมาณ 2567

ลำดับ	รายการ	จำนวนเงิน (บาท)
1	ค่าเก็บและขนมูลฝอย	1,500
2	ค่ากำจัดมูลฝอย	0
3		
รวมทั้งสิ้น (บาท)		1,500

เดือน	บาท	เดือน	บาท
ต.ค.	-	ม.ย.	-
พ.ย.	-	พ.ค.	-
ธ.ค.	-	มิ.ย.	-
ม.ก.	-	ก.ค.	-
ก.พ.	1,500	ส.ค.	-
มี.ก.	-	ก.ย.	-

จำนวนเงินทั้งสิ้น

หนึ่งพันห้าร้อยบาทถ้วน

ช่องทางการชำระเงิน (Payment) ผิด

ผู้รับเงิน

พิมพ์เมื่อ 04 มีนาคม 2567 เวลา 10:39 น.

ใบเสร็จรับเงินนี้จะสมบูรณ์เมื่อกรุงเทพมหานครเรียกเก็บเงินได้ครบถ้วนแล้ว

กรุณาเก็บใบเสร็จไว้เพื่อเป็นหลักฐานการชำระเงินของท่าน



ใบเสร็จรับเงิน

เลขที่ 6700004568

วันที่ 2 เมษายน 2567

สำนักงานเขต พระโขนง

โทร 0-2311-4472

ที่อยู่สำนักงานเขต 1792 ถนนสุขุมวิท แขวงพระโขนงใต้ เขตพระโขนง กรุงเทพมหานคร 10260

ชื่อผู้ชำระค่าธรรมเนียม บริษัท ป.ค.ท. น้ำมันและการค้าปลีก จำกัด (มหาชน) รหัสระบบ : 0035152

ที่อยู่ 2/84 (บริษัท ป.ค.ท. น้ำมันและการค้าปลีก จำกัด (มหาชน))

ถนนรัชดาภิเษกใต้ ซอยปากน้ำ แขวงพระโขนงใต้ เขตพระโขนง กรุงเทพมหานคร 10260

ปริมาณมูลฝอย

มีค่าธรรมเนียมจัดการมูลฝอยประจำเดือน มี.ค. 67

เป็นจำนวนเงิน 1,500 บาท

รายละเอียดดังนี้

ประวัติการชำระค่าธรรมเนียม ปีงบประมาณ 2567

ลำดับ	รายการ	จำนวนเงิน (บาท)
1	ค่าเก็บและขนมูลฝอย	1,500
2	ค่ากำจัดมูลฝอย	0
3		
รวมทั้งสิ้น (บาท)		1,500

เดือน	บาท	เดือน	บาท
ค.ค.	-	ม.ย.	-
ท.ย.	-	พ.ค.	-
ธ.ค.	-	มิ.ย.	-
ม.ค.	-	ก.ก.	-
ก.พ.	-	ส.ค.	-
มี.ค.	1,500	ก.ย.	-

จำนวนเงินทั้งสิ้น หนึ่งพันห้าร้อยบาทถ้วน

ช่องทางชำระเงิน (Payment) ผิดผล

ผู้รับเงิน

พิมพ์เมื่อ 02 เมษายน 2567 เวลา 10:50 น.

ใบเสร็จรับเงินนี้จะหมดอายุเมื่อกรุงเทพมหานครเรียกเก็บเงิน ได้ครบถ้วนแล้ว

กรุณาเก็บใบเสร็จไว้เพื่อเป็นหลักฐานการชำระเงินของท่าน



ใบเสร็จรับเงิน

เลขที่ 6700006246

วันที่ 2 พฤษภาคม 2567

สำนักงานเขต พระโขนง โทร 0-2311-4472
ที่อยู่สำนักงานเขต 1792 ถนนสุขุมวิท แขวงพระโขนงใต้ เขตพระโขนง กรุงเทพมหานคร 10260

ชื่อผู้ชำระค่าธรรมเนียม บริษัท ป.ต.ท. น้ำมันและการค้าปลีก จำกัด (มหาชน) รหัสระบบ : 0035152

ที่อยู่ 2/84 (บริษัท ป.ต.ท. น้ำมันและการค้าปลีก จำกัด (มหาชน))

ถนนมิตรภาพ ไร่หลักแก้ว อำเภอวังน้อย จังหวัดพระนครศรีอยุธยา 10260

ปริมาณมูลฝอย

มีค่าธรรมเนียมจัดการมูลฝอยประจำเดือน เม.ย. 67 เป็นจำนวนเงิน 1,500 บาท

รายละเอียดดังนี้

ประวัติการชำระค่าธรรมเนียม ปีงบประมาณ 2567

ลำดับ	รายการ	จำนวนเงิน (บาท)
1	ค่าธรรมและขนมูลฝอย	1,500
2	ค่ากำจัดมูลฝอย	0
3		
รวมทั้งสิ้น (บาท)		1,500

เดือน	บาท	เดือน	บาท
ต.ค.	-	เม.ย.	1,500
พ.ย.	-	พ.ค.	-
ธ.ค.	-	มี.ย.	-
ม.ค.	-	ก.ค.	-
ก.พ.	-	ส.ค.	-
มี.ก.	-	ก.ย.	-

จำนวนเงินทั้งสิ้น หักหักหรือยกเว้น

ช่องทางการชำระเงิน (Payment) ผิด

ผู้รับเงิน

พิมพ์เมื่อ 02 พฤษภาคม 2567 เวลา 10:41 น.

ใบเสร็จรับเงินนี้จะสมบูรณ์เมื่อกรุงเทพมหานครเรียกเก็บเงินได้ครบถ้วนแล้ว

กรุณาเก็บใบเสร็จไว้เพื่อเป็นหลักฐานการชำระเงินของท่าน



ใบเสร็จรับเงิน

เลขที่ 6700008087

วันที่ 6 มิถุนายน 2567

สำนักงานเขต พระโขนง

โทร 0-2311-4472

ที่อยู่สำนักงานเขต 1792 ถนนสุขุมวิท แขวงพระโขนงใต้ เขตพระโขนง กรุงเทพมหานคร 10260

ชื่อผู้ชำระค่าธรรมเนียม บริษัท ป.ค.ท. น้ำมันและการค้าปลีก จำกัด (มหาชน) รหัสระบบ : 0035152

ที่อยู่ 284 (บริษัท ป.ค.ท. น้ำมันและการค้าปลีก จำกัด (มหาชน))

ถนนรัชดาภิเษก ไฟฟ้าสายปากน้ำ แขวงพระโขนงใต้ เขตพระโขนง กรุงเทพมหานคร 10260

ปริมาณมูลฝอย

มีค่าธรรมเนียมจัดการมูลฝอยประจำเดือน พ.ค. 67

เป็นจำนวนเงิน 1,500 บาท

รายละเอียดดังนี้

ประวัติการชำระค่าธรรมเนียม ซึ่งนับประมาณ 2567

ลำดับ	รายการ	จำนวนเงิน (บาท)
1	ค่าจัดและขนมูลฝอย	1,500
2	ค่ากำจัดมูลฝอย	0
3		
รวมทั้งสิ้น (บาท)		1,500

เดือน	บาท	เดือน	บาท
ค.ค.	-	พ.ย.	-
พ.ย.	-	พ.ค.	1,500
ธ.ค.	-	มิ.ย.	-
ม.ค.	-	ก.ค.	-
ก.พ.	-	ธ.ค.	-
มี.ค.	-	ก.ย.	-

จำนวนเงินทั้งสิ้น หักเงินชำระอากรแล้ว

ช่องทางชำระเงิน (Payment) มีผล

ผู้รับเงิน

พิมพ์เมื่อ 06 มิถุนายน 2567 เวลา 10:30 น.

ใบเสร็จรับเงินนี้จะสมบูรณ์เมื่อกรุงเทพมหานครเรียกเก็บเงินได้ครบถ้วนแล้ว

กรุณาเก็บใบเสร็จไว้เพื่อเป็นหลักฐานการชำระเงินของท่าน

เอกสารแนบที่ 13

หนังสือรับรองบำบัด/กำจัดกากของเสียอุตสาหกรรม



บริษัท พี พาวเวอร์ โปรเกรสชั่น เอ็นไวรอน จำกัด
P POWER PROGRESSIONS ENVIRON CO.,LTD.

วันที่ 10 มีนาคม 2567

เรื่อง ใบยืนยันการรับกำจัด / บำบัดกากอุตสาหกรรม

เรียน บริษัท โกลเด้นโกล คอนสตรัคชั่น จำกัด (สำนักงานใหญ่)

บริษัท พี พาวเวอร์ โปรเกรสชั่น เอ็นไวรอน จำกัด ขอยืนยันว่าได้รับมอบกากอุตสาหกรรม
ของ บริษัท โกลเด้นโกล คอนสตรัคชั่น จำกัด โดยไปรับกากอุตสาหกรรมที่ บริษัท ปตท. จำกัด (มหาชน)
คลังบางจาก เลขที่ 211 หมู่ที่ 1 ถนนริมทางรถไฟสายเก่า แขวงพระโขนงใต้ เขตพระโขนง กรุงเทพฯ 10260
ดังรายละเอียดยืนยันการบำบัดและกำจัดกากอุตสาหกรรม

ลำดับ	วันที่ขนส่ง	เลขที่ Manifest	รายการ ของเสีย	ทะเบียนรถ	วิธีการ กำจัด	ทะเบียนโรงงาน ผู้รับกำจัด	น้ำหนัก (ตัน)
1	8 กพ 67	PP00102	ทรายปนเปื้อน	71-4171 รย	042 เชื้อเพลิงผสม	3-106-40/62สป	11.11
2	10 กพ 67	PP00103 PP00104	ทรายปนเปื้อน	71-7189 สป 72-6871 สป	042 เชื้อเพลิงผสม	3-106-40/62สป	24.65
3	11 กพ 67	PP00105 PP00106	ทรายปนเปื้อน	72-6871 สป 71-7189 สป	042 เชื้อเพลิงผสม	3-106-40/62สป	24.70
4	12 กพ 67	PP00107 PP00108	ทรายปนเปื้อน	70-7872 รย	042 เชื้อเพลิงผสม	3-106-40/62สป	25.50
5	18 กพ 67	PP00113 PP00114	ทรายปนเปื้อน	71-4171 รย 70-7872 รย	042 เชื้อเพลิงผสม	3-106-40/62สป	26.12
6	19 กพ 67	PP00115 PP00116	ทรายปนเปื้อน	71-4171 รย 70-7872 รย	042 เชื้อเพลิงผสม	3-106-40/62สป	26.40

บริษัท พี พาวเวอร์ โปรเกรสชั่น เอ็นไวรอน จำกัด P POWER PROGRESSIONS ENVIRON CO.,LTD.

(สำนักงานใหญ่) 119 หมู่ที่ 3 ตำบลท่ามะปราง อำเภอแก่งคอย จังหวัดสระบุรี 18110

เลขประจำตัวผู้เสียภาษี 0195562003472

ลำดับ	วันที่ขนส่ง	เลขที่ Manifest	รายการ ของเสีย	ทะเบียนรถ	วิธีการ กำจัด	ทะเบียนโรงงาน ผู้รับกำจัด	น้ำหนัก (ตัน)
7	20 กพ 67	PP00117 PP00118	ทรายปนเปื้อน	71-4171 รย 70-7872 รย	042 เชื้อเพลิงผสม	3-106-40/62สบ	26.72
8	20 กพ 67	PP00119	น้ำมันใช้แล้ว	71-1522 รย	042 เชื้อเพลิงผสม	3-106-40/62สบ	3.66
9	2 มีค 67	PP00124	ทรายปนเปื้อน	72-0025สบ	042 เชื้อเพลิงผสม	3-106-40/62สบ	7.91

จึงเรียนมาเพื่อทราบ

ขอแสดงความนับถือ



(Marketing Manager)

บริษัท พี พาวเวอร์ โปรเกรสชั่น เอนไวรอน จำกัด P POWER PROGRESSIONS ENVIRON CO.,LTD.
(สำนักงานใหญ่) 119 หมู่ที่ 3 ตำบลท่ามะปราง อำเภอแก่งคอย จังหวัดสระบุรี 18110
เลขประจำตัวผู้เสียภาษี 0195562003472



บริษัท พี พาวเวอร์ โปรเกรสชั่น เอ็นไวรอน จำกัด

P POWER PROGRESSIONS ENVIRON CO.,LTD.

ภาพถ่ายยืนยันการรับกำจัด

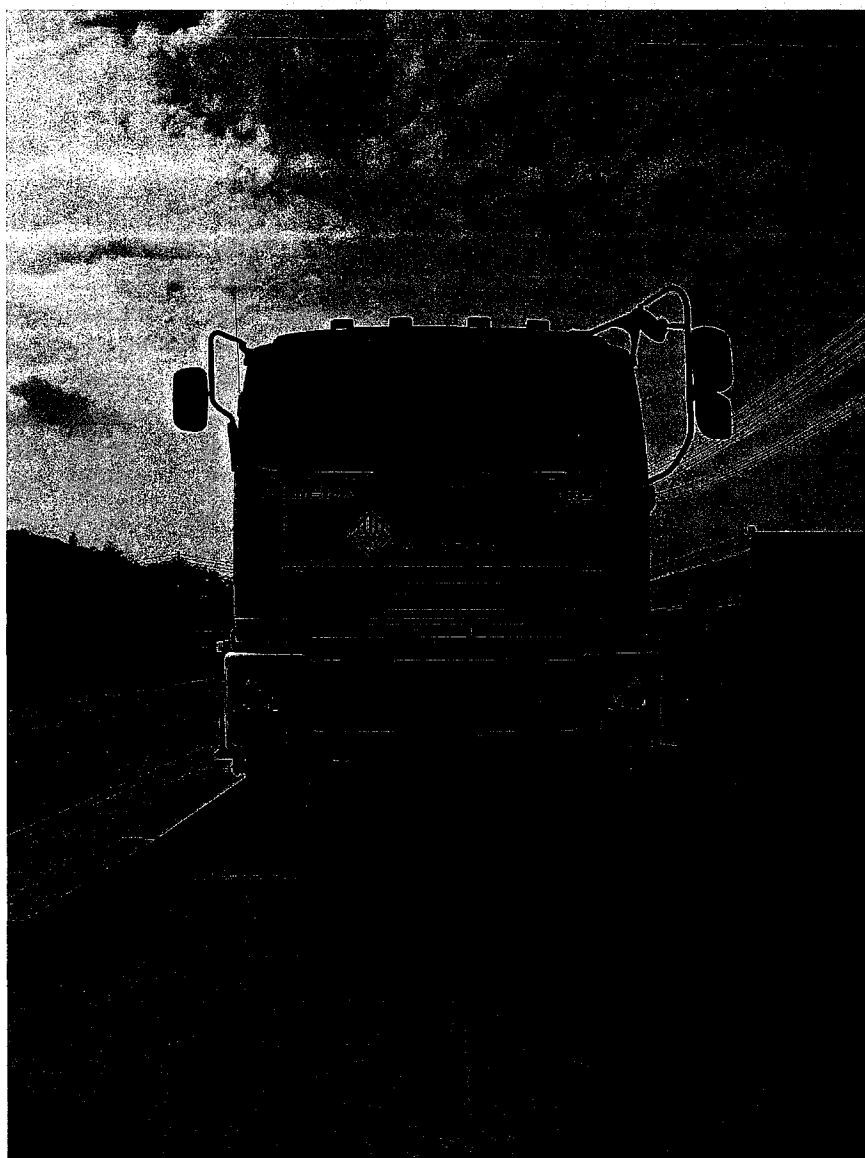

บริษัท พี พาวเวอร์ โปรเกรสชั่น เอ็นไวรอน จำกัด P POWER PROGRESSIONS ENVIRON CO.,LTD.

(สำนักงานใหญ่) 119 หมู่ที่ 3 ตำบลท่ามะปราง อำเภอแก่งคอย จังหวัดสระบุรี 18110

เลขประจำตัวผู้เสียภาษี 0195562003472



บริษัท พี พาวเวอร์ โปรเกรสชั่น เอ็นไวรอน จำกัด

P POWER PROGRESSIONS ENVIRON CO.,LTD.

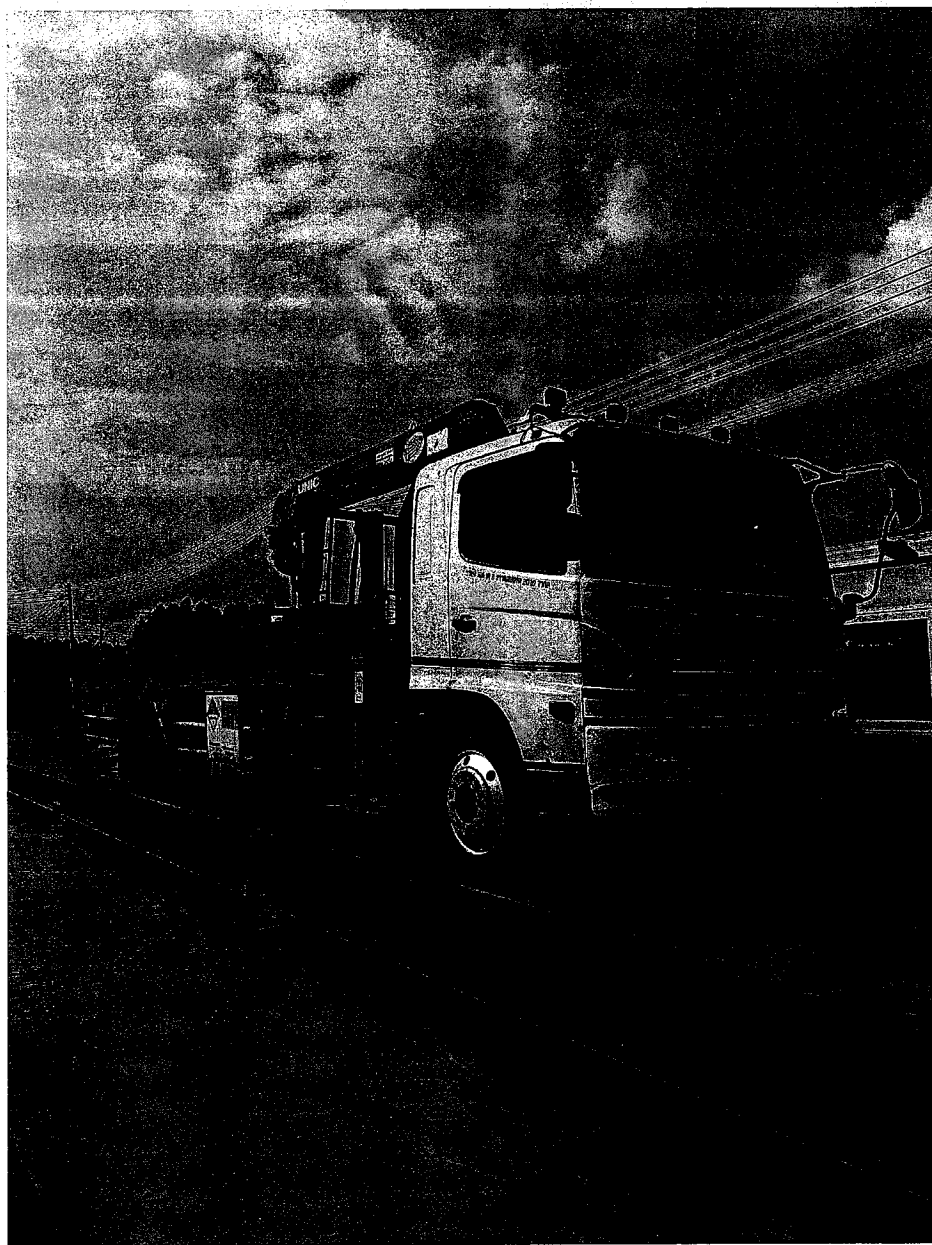

บริษัท พี พาวเวอร์ โปรเกรสชั่น เอ็นไวรอน จำกัด P POWER PROGRESSIONS ENVIRON CO.,LTD.

(สำนักงานใหญ่) 119 หมู่ที่ 3 ตำบลท่ามะปราง อำเภอแก่งคอย จังหวัดสระบุรี 18110

เลขประจำตัวผู้เสียภาษี 0195562003472



บริษัท พี พาวเวอร์ โปรเกรสชั่น เอ็นไวรอน จำกัด

P POWER PROGRESSIONS ENVIRON CO.,LTD.



บริษัท พี พาวเวอร์ โปรเกรสชั่น เอ็นไวรอน จำกัด P POWER PROGRESSIONS ENVIRON CO.,LTD.

(สำนักงานใหญ่) 119 หมู่ที่ 3 ตำบลท่ามะปราง อำเภอแก่งคอย จังหวัดสระบุรี 18110

เลขประจำตัวผู้เสียภาษี 0195562003472



บริษัท พี พาวเวอร์ โปรเกรสชั่น เอ็นไวรอน จำกัด

P POWER PROGRESSIONS ENVIRON CO.,LTD.

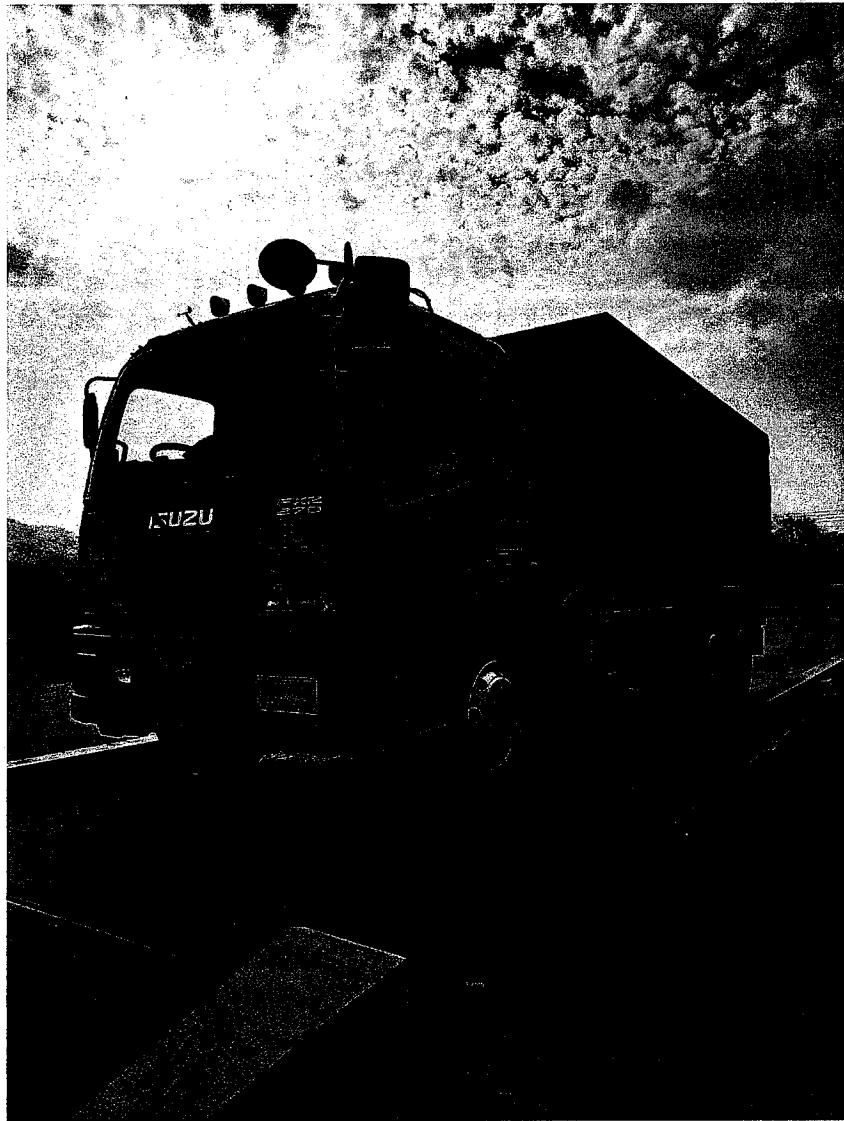

บริษัท พี พาวเวอร์ โปรเกรสชั่น เอ็นไวรอน จำกัด P POWER PROGRESSIONS ENVIRON CO.,LTD.

(สำนักงานใหญ่) 119 หมู่ที่ 3 ตำบลท่ามะปราง อำเภอแก่งคอย จังหวัดสระบุรี 18110

เลขประจำตัวผู้เสียภาษี 0195562003472



บริษัท พี พาวเวอร์ โปรเกรสชั่น เอนไวรอน จำกัด

P POWER PROGRESSIONS ENVIRON CO.,LTD.

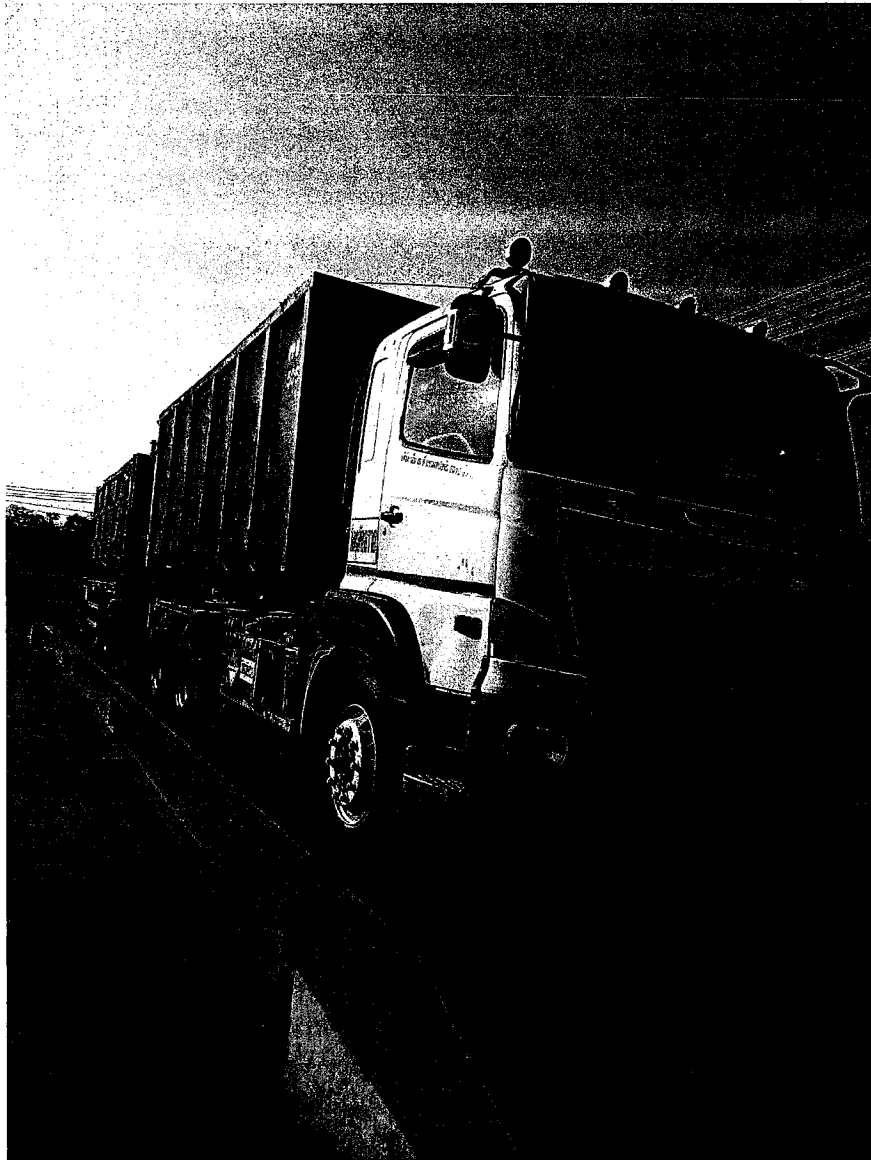

บริษัท พี พาวเวอร์ โปรเกรสชั่น เอนไวรอน จำกัด P POWER PROGRESSIONS ENVIRON CO.,LTD.

(สำนักงานใหญ่) 119 หมู่ที่ 3 ตำบลท่ามะปราง อำเภอแก่งคอย จังหวัดสระบุรี 18110

เลขประจำตัวผู้เสียภาษี 0195562003472



บริษัท พี พาวเวอร์ โปรเกรสชั่น เอนไวรอน จำกัด

P POWER PROGRESSIONS ENVIRON CO.,LTD.



บริษัท พี พาวเวอร์ โปรเกรสชั่น เอนไวรอน จำกัด P POWER PROGRESSIONS ENVIRON CO.,LTD.

(สำนักงานใหญ่) 119 หมู่ที่ 3 ตำบลท่ามะปราง อำเภอแก่งคอย จังหวัดสระบุรี 18110

เลขประจำตัวผู้เสียภาษี 0195562003472



บริษัท พี พาวเวอร์ โปรเกรสชั่น เอ็นไวรอน จำกัด

P POWER PROGRESSIONS ENVIRON CO.,LTD.



บริษัท พี พาวเวอร์ โปรเกรสชั่น เอ็นไวรอน จำกัด P POWER PROGRESSIONS ENVIRON CO.,LTD.

(สำนักงานใหญ่) 119 หมู่ที่ 3 ตำบลท่ามะปราง อำเภอแก่งคอย จังหวัดสระบุรี 18110

เลขประจำตัวผู้เสียภาษี 0195562003472



บริษัท พี พาวเวอร์ โปรเกรสชั่น เอนไวรอน จำกัด

P POWER PROGRESSIONS ENVIRON CO.,LTD.

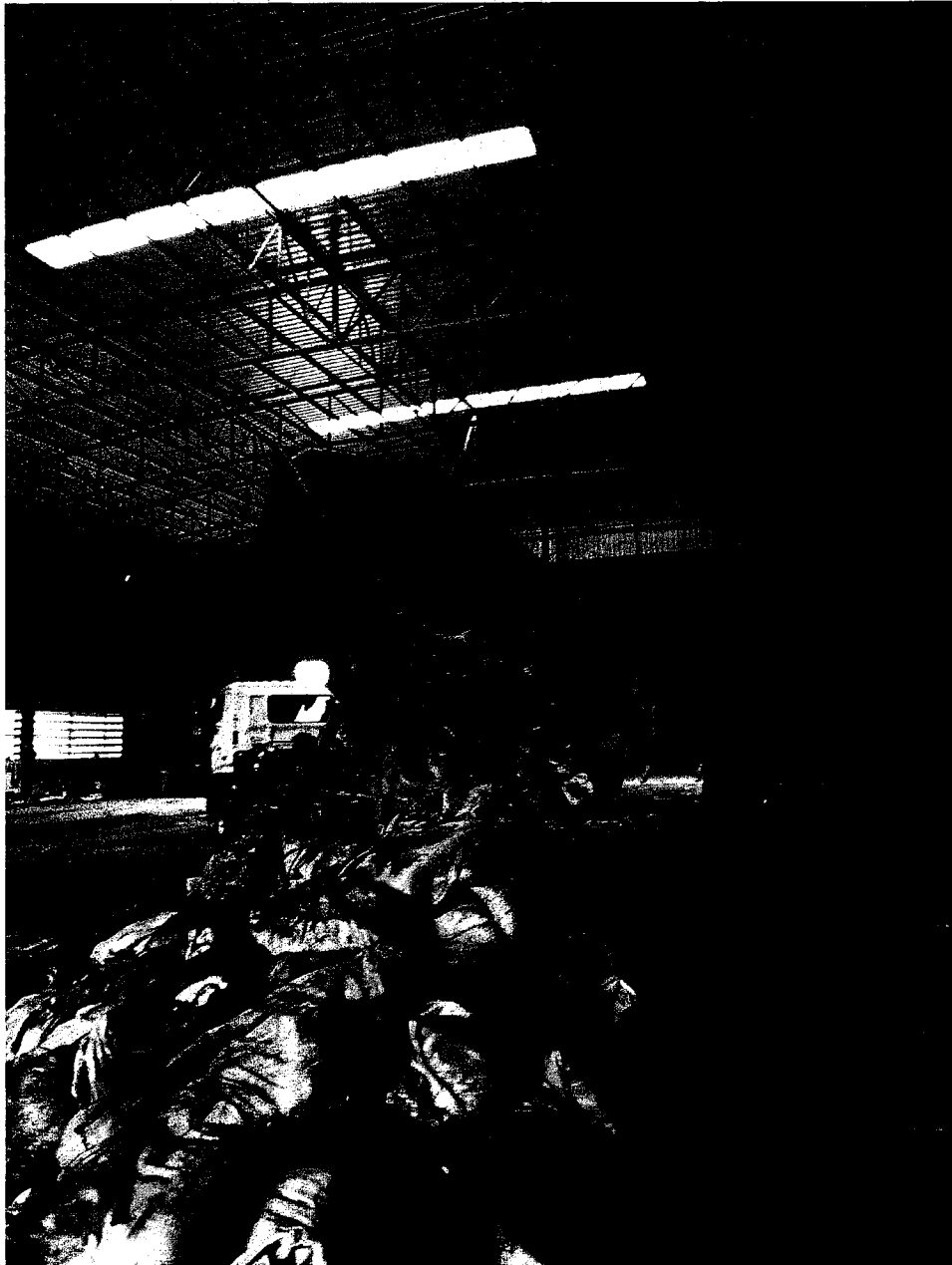

บริษัท พี พาวเวอร์ โปรเกรสชั่น เอนไวรอน จำกัด P POWER PROGRESSIONS ENVIRON CO.,LTD.

(สำนักงานใหญ่) 119 หมู่ที่ 3 ตำบลท่ามะปราง อำเภอแก่งคอย จังหวัดสระบุรี 18110

เลขประจำตัวผู้เสียภาษี 0195562003472



บริษัท พี พาวเวอร์ โปรเกรสชั่น เอ็นไวรอน จำกัด

P POWER PROGRESSIONS ENVIRON CO.,LTD.



บริษัท พี พาวเวอร์ โปรเกรสชั่น เอ็นไวรอน จำกัด P POWER PROGRESSIONS ENVIRON CO.,LTD.

(สำนักงานใหญ่) 119 หมู่ที่ 3 ตำบลท่ามะปราง อำเภอแก่งคอย จังหวัดสระบุรี 18110

เลขประจำตัวผู้เสียภาษี 0195562003472



บริษัท พี พาวเวอร์ โปรเกรสชั่น เอนไวรอน จำกัด

P POWER PROGRESSIONS ENVIRON CO.,LTD.



บริษัท พี พาวเวอร์ โปรเกรสชั่น เอนไวรอน จำกัด P POWER PROGRESSIONS ENVIRON CO.,LTD.

(สำนักงานใหญ่) 119 หมู่ที่ 3 ตำบลท่ามะปราง อำเภอแก่งคอย จังหวัดสระบุรี 18110

เลขประจำตัวผู้เสียภาษี 0195562003472



บริษัท พี พาวเวอร์ โปรเกรสชั่น เอ็นไวรอน จำกัด

P POWER PROGRESSIONS ENVIRON CO.,LTD.

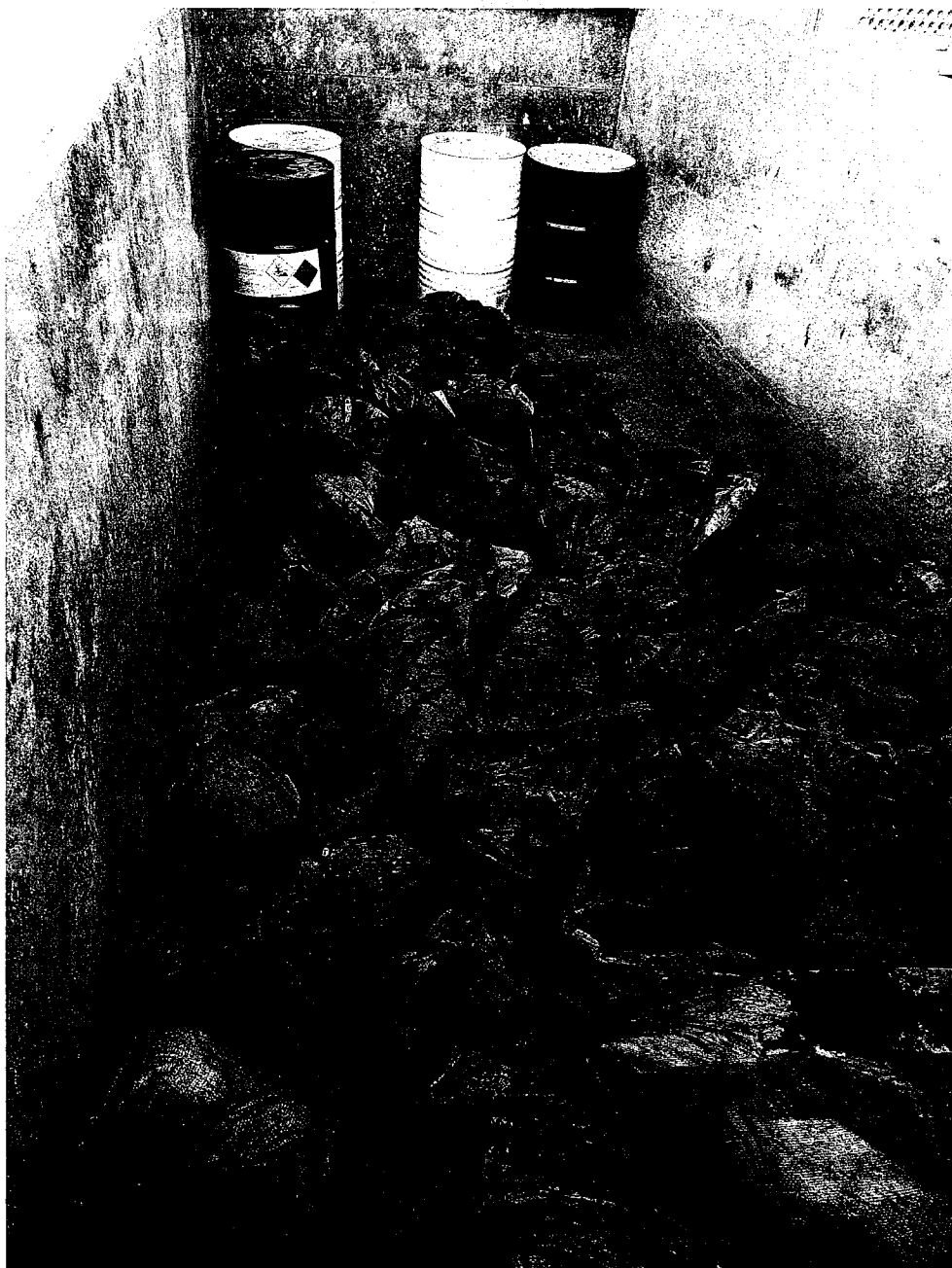

บริษัท พี พาวเวอร์ โปรเกรสชั่น เอ็นไวรอน จำกัด P POWER PROGRESSIONS ENVIRON CO.,LTD.

(สำนักงานใหญ่) 119 หมู่ที่ 3 ตำบลท่ามะปราง อำเภอแก่งคอย จังหวัดสระบุรี 18110

เลขประจำตัวผู้เสียภาษี 0195562003472

สัญญาจ้างบริการกำจัดกากอุตสาหกรรม

สัญญานี้ทำขึ้น ณ สำนักงานใหญ่ บริษัท อินทรี อีโคไซเคิล จำกัด เมื่อวันที่ 15 มกราคม 2567 ระหว่าง

บริษัท อินทรี อีโคไซเคิล จำกัด สำนักงานใหญ่ตั้งอยู่เลขที่ 199 อาคารคอมมูนิตี้ทาวเวอร์ ชั้นที่ 3, 10, 12 ถนนรัชดาภิเษก แขวงคลองเตย เขตคลองเตย กรุงเทพมหานคร 10110 ซึ่งต่อไปในสัญญานี้ให้เรียกว่า "ผู้ให้บริการ" ฝ่ายหนึ่ง กับ

บริษัท พี พาวเวอร์ โปรดักส์เอ็น เอ็นไวรอน จำกัด สำนักงานใหญ่ตั้งอยู่เลขที่ 119 หมู่ที่ 3 ตำบลท่ามะปราง อำเภอแก่งคอย จังหวัดสระบุรี 18110 ซึ่งต่อไปในสัญญานี้ให้เรียกว่า "ผู้รับบริการ" อีกฝ่ายหนึ่ง

ทั้งสองฝ่ายตกลงทำสัญญาดังมีข้อความต่อไปนี้

ข้อ 1. บทนิยาม

เว้นแต่บริบทจะทำให้มีความหมายเป็นอย่างอื่นโดยขัดแย้ง คำต่างๆ ที่จะกล่าวต่อไปนี้ หรือที่ปรากฏในสัญญานี้ทั้งนี้ ทั้งสองฝ่ายตกลงให้ความหมายไว้ดังต่อไปนี้

- 1.1 **กากอุตสาหกรรม** หมายถึง กากของเสียจากกระบวนการอุตสาหกรรม และ/หรือสิ่งปฏิกูลหรือวัสดุที่ไม่ใช้แล้วของผู้ให้บริการตามลักษณะและคุณสมบัติตามที่ระบุไว้ในเอกสารแนบท้ายหมายเลข 1 และ/หรือเอกสารแนบท้ายหมายเลข 2
- 1.2 **กากอุตสาหกรรมพิเศษ** หรือ **Banned List** หมายถึง กากของเสียจากกระบวนการอุตสาหกรรม และ/หรือสิ่งปฏิกูลหรือวัสดุที่ไม่ใช้แล้วของผู้รับบริการ ตามประเภทหรือชนิดที่ระบุไว้ในเอกสารแนบท้ายหมายเลข 3
- 1.3 **โรงงาน** หมายถึง สถานที่และบริเวณพื้นที่ซึ่งผู้ให้บริการปฏิบัติงานบริการตามสัญญานี้ โดยแยกเป็น
 - 1.3.1 **โรงงานของผู้ให้บริการ** หมายถึง โรงงานของผู้ให้บริการซึ่งตั้งอยู่เลขที่ 119 หมู่ที่ 3 ตำบลท่ามะปราง อำเภอแก่งคอย จังหวัดสระบุรี 18110
 - 1.3.2 **โรงงานของผู้รับบริการ** หมายถึง โรงทำเชื้อเพลิงผสมจากสิ่งปฏิกูลหรือวัสดุที่ไม่ใช้แล้ว และ โรงงานคูลิ่งของน้ำของผู้รับบริการ ซึ่งตั้งอยู่ที่จังหวัดสระบุรี ชลบุรี และระยอง คือ
 - 1) โรงทำเชื้อเพลิงผสมและวัตถุดิบทดแทน อยู่เลขที่ 301 หมู่ที่ 5 ถนนมิตรภาพ ตำบลทับกวาง อำเภอแก่งคอย จังหวัดสระบุรี 18260
 - 2) โรงทำเชื้อเพลิงผสม นิคมอุตสาหกรรมเหมราชชลบุรี 42/4 หมู่ที่ 8 ตำบลบ่อวิน อำเภอศรีราชา จังหวัดชลบุรี 20230
 - 3) โรงปรับปรุงคุณภาพของเสียรวม โรงงานผลิตปูนซีเมนต์ โรงงาน 1 และ โรงงาน 3 อยู่เลขที่ 99 หมู่ที่ 9 ถนนมิตรภาพ กิโลเมตรที่ 129 ตำบลทับกวาง อำเภอแก่งคอย จังหวัดสระบุรี 18260
 - 4) โรงปรับปรุงคุณภาพของเสียรวม โรงงานผลิตปูนซีเมนต์ โรงงาน 2 อยู่เลขที่ 219 หมู่ที่ 5 ถนนมิตรภาพ กิโลเมตรที่ 131 ตำบลทับกวาง อำเภอแก่งคอย จังหวัดสระบุรี 18260
 - 5) โรงงาน อยู่เลขที่ 318 หมู่ 2 ตำบลมะขามคู่ อำเภอนิคมพัฒนา จังหวัดระยอง 21180
- 1.4 **โค-โพรเซสซิง** หรือ **Co-processing** หมายถึง การใช้สภาวะความร้อนของกระบวนการผลิตปูนซีเมนต์เพื่อกำจัดกากอุตสาหกรรมอย่างปลอดภัยและเป็นไปตามมาตรฐานที่กฎหมายกำหนด
- 1.5 **ค่าจ้าง** หมายถึง ค่าบริการกำจัด และ/หรือนำบำบัดกากอุตสาหกรรมตามรายละเอียดที่ระบุในเอกสารแนบท้ายหมายเลข 1 หรือที่คู่สัญญาทั้งสองฝ่ายจะตกลงกัน
- 1.6 **กลุ่มบริษัทปูนซีเมนต์นครหลวง** หมายถึง ปูนซีเมนต์นครหลวง จำกัด (มหาชน) และบริษัทที่ถือว่าเป็นบริษัทย่อยของบริษัท ปูนซีเมนต์นครหลวง จำกัด (มหาชน) ตามนิยามของคำว่า "บริษัทย่อย" ในประกาศคณะกรรมการ ก.ล.ด. ว่าด้วยการยื่นและการยกเว้นการยื่นแบบแสดงรายการข้อมูลการเสนอขายหลักทรัพย์ ซึ่ง ณ วันที่ทำสัญญานี้ กลุ่มบริษัทปูนซีเมนต์นครหลวง ได้แก่ บริษัท ปูนซีเมนต์นครหลวง จำกัด (มหาชน), บริษัท นครหลวงคอนกรีต จำกัด, บริษัท คอนวูด จำกัด, บริษัท สยามซีดีพาวเวอร์ จำกัด, บริษัท อินทรี ซุปเปอร์บล็อก จำกัด, บริษัท อินทรี อีโคไซเคิล จำกัด, บริษัท อินทรี ดีเจดอล จำกัด, บริษัท สยาม ซีดี ซีเมนต์เทรดดิ้ง จำกัด, บริษัท ปูนซีเมนต์ ดราลูกโลก จำกัด, PT Conwood Indonesia, Siam City Cement (Bangladesh) Limited, Siam City Cement (Lanka) Limited และ Siam City Cement (Vietnam) Limited และให้รวมถึงบริษัทใดๆ ที่กลุ่มบริษัทปูนซีเมนต์นครหลวงได้เข้าไปร่วมลงทุนด้วย

ข้อ 2. วัตถุประสงค์ของสัญญา และขอบเขตการบริการ

- 2.1 ผู้ให้บริการตกลงว่าจ้างและผู้ให้บริการตกลงรับจ้างให้บริการกำจัด และ/หรือนำบำบัดกากอุตสาหกรรม ตามปริมาณและชนิดของกากอุตสาหกรรมที่ระบุไว้ในเอกสารแนบท้ายหมายเลข 1 รวมถึงอำนวยความสะดวกในการขนส่งกากอุตสาหกรรมจากโรงงานของผู้ให้บริการมากำจัดโดยวิธีการ Co-processing ในเตาเผาปูนซีเมนต์ของผู้ให้บริการ ณ โรงงานของผู้ให้บริการ
- 2.2 นอกเหนือจากบริการตามข้อ 2.1 แล้ว คู่สัญญาทั้งสองฝ่ายอาจตกลงกันให้ผู้ให้บริการอำนวยความสะดวกในการกำจัด และ/หรือ นำบำบัดกากอุตสาหกรรมพิเศษด้วยได้ โดยผู้ให้บริการรับทราบว่าการบริการภายใต้ข้อ 2.2 นี้ ผู้ให้บริการจะอำนวยความสะดวกในการขนส่งจากโรงงานของผู้ให้บริการไปกำจัดหรือนำบำบัดโดยวิธีการอื่นใด

นอกเหนือจากวิธีการ Co-processing ซึ่งกระทำโดยผู้ประกอบการบำบัดหรือกำจัดสิ่งปฏิกูลหรือวัสดุที่ไม่ใช่แล้ว
รายอื่นตามที่ผู้ให้บริการเห็นสมควร

- 2.3 คู่สัญญาทั้งสองฝ่ายตกลงจะมอบและรับมอบกากอุตสาหกรรม ณ โรงงานของผู้ให้บริการ โดยคู่สัญญาทั้งสอง
ฝ่ายจะร่วมกันกำหนดวันและเวลาในการมอบและรับมอบกากอุตสาหกรรมที่แน่นอนเป็นคราวๆ ไป

ข้อ 3. ระยะเวลาแห่งสัญญา

สัญญานี้จะมีผลใช้บังคับตั้งแต่วันที่ **12 มกราคม 2567** จนถึงวันที่ **31 ธันวาคม 2567** ("ระยะเวลาของ
สัญญา") เว้นแต่จะถูกบอกเลิกก่อนหน้านั้นภายใต้ข้อกำหนดของสัญญานี้

ทั้งนี้ หากครบกำหนดระยะเวลาของสัญญาแล้วและคู่สัญญาไม่ได้ตกลงกันเป็นอย่างอื่นก่อนวันครบกำหนดระยะเวลา
ของสัญญา ในกรณีที่ผู้ให้บริการยังส่งมอบกากอุตสาหกรรมไม่ครบถ้วนตามปริมาณที่ระบุไว้ในเอกสารแนบท้าย
หมายเลข 1 คู่สัญญาตกลงให้สัญญานี้มีผลใช้บังคับต่อไปจนกว่าผู้ให้บริการได้ส่งมอบกากอุตสาหกรรมให้แก่ผู้ให้
บริการครบถ้วน

ข้อ 4. อัตราค่าจ้าง และการชำระเงิน

- 4.1 คู่สัญญาทั้งสองฝ่ายตกลงกำหนดค่าจ้างและปริมาณกากอุตสาหกรรมในการปฏิบัติงานตามสัญญาดังที่ระบุไว้ใน
เอกสารแนบท้ายหมายเลข 1 โดยคู่สัญญาอาจตกลงแก้ไขเปลี่ยนแปลงได้ภายใต้ข้อ 10 แห่งสัญญานี้

มูลค่าของงานบริการที่จ้างภายใต้สัญญานี้ เป็นเงินจำนวนรวมโดยประมาณ 160,000 (หนึ่งแสนหกหมื่น) บาท
ซึ่งเป็นไปตามอำนาจของผู้ลงนามของผู้ให้บริการในสัญญานี้ อัตราค่าจ้างที่กำหนดไว้ยังไม่รวมภาษีมูลค่าเพิ่ม

- 4.2 ในการชำระค่าจ้างตามสัญญานี้ ผู้ให้บริการจะออกใบแจ้งหนี้เรียกเก็บเงินจากผู้ให้บริการเดือนละ 1 (หนึ่ง) ครั้ง
และผู้ให้บริการตกลงชำระเงินให้กับผู้ให้บริการภายใน 30 (สามสิบ) วันนับแต่วันที่ผู้ให้บริการได้ส่งใบแจ้งหนี้ให้
ผู้ให้บริการ

- 4.3 หากผู้ให้บริการผิดนัดชำระเงินจำนวนใดๆ ให้แก่ผู้ให้บริการภายในระยะเวลาที่กำหนดตามสัญญา ผู้ให้บริการตก
ลงยินยอมให้ผู้ให้บริการเรียกดอกเบี้ยผิดนัดในอัตราดอกเบี้ยร้อยละ 12 (สิบสอง) ต่อปี คำนวณตั้งแต่วันที่ผิดนัด
จนถึงวันที่ชำระแล้วเสร็จครบถ้วน โดยมีกำหนดขั้นต่ำ 200 (สองร้อย) บาท ต่อ 1 (หนึ่ง) ใบแจ้งหนี้

ข้อ 5. คุณสมบัติของกากอุตสาหกรรม

- 5.1 ภายใต้สัญญานี้ ผู้ให้บริการจะให้บริการเฉพาะกากอุตสาหกรรมที่มีองค์ประกอบทางเคมีตามที่ได้มีการวิเคราะห์
โดยห้องทดลองของผู้ให้บริการ ตามรายละเอียดคุณสมบัติที่ระบุอยู่ใน 2.1 ลักษณะและคุณสมบัติของกาก
อุตสาหกรรม (Specification) และ 2.2 Material Safety Data Sheet (MSDS) และ/หรือ Waste Profile ของ
เอกสารแนบท้ายหมายเลข 2 ทั้งนี้ ผู้ให้บริการไม่มีหน้าที่ให้บริการสำหรับกากอุตสาหกรรมที่มีองค์ประกอบทาง
เคมีอื่นใดที่นอกเหนือจากที่กำหนดในวรรคแรก

- 5.2 ในกรณีที่กากอุตสาหกรรมมีลักษณะไม่เป็นไปตามข้อ 2.1 และ 5.1 ผู้ให้บริการมีสิทธิไม่รับบริการกำจัดกาก
อุตสาหกรรมให้กับผู้ให้บริการโดยปราศจากความรับผิดชอบใดๆ ภายใต้สัญญานี้ โดยผู้ให้บริการตกลงอำนวยความสะดวก
สะดวกให้แก่ผู้ให้บริการในการขนส่งกากอุตสาหกรรมดังกล่าวกลับคืนโรงงานของผู้ให้บริการ โดยผู้ให้บริการจะ
เป็นผู้รับผิดชอบค่าขนส่งทั้งหมดที่เกิดขึ้นของการขนส่ง หรือในกรณีที่ผู้ให้บริการเห็นว่ากากอุตสาหกรรมที่มี
ลักษณะไม่ตรงตามข้อกำหนดดังกล่าวยังอยู่ในวิสัยที่ยังสามารถกำจัดได้ ผู้ให้บริการตกลงให้ผู้ให้บริการ
ดำเนินการคัดแยกกากอุตสาหกรรมเพื่อกำจัดกากอุตสาหกรรม

สำหรับกรณีใดๆ ตามที่กล่าวในวรรคต้น ผู้ให้บริการตกลงชำระค่าดำเนินการและค่าใช้จ่ายอื่นใดที่เกี่ยวข้องที่
เกิดขึ้น เช่น ค่าบริการคัดแยกกากอุตสาหกรรม ค่าสถานที่กองเก็บกากอุตสาหกรรม ค่าใช้จ่ายในการเก็บรักษา
กากอุตสาหกรรม ค่าบริการและค่าใช้จ่ายที่เกี่ยวข้องกับการขนส่งและวัสดุอุปกรณ์ที่เกี่ยวข้อง ค่าสินไหมทดแทน
ค่าปรับของหน่วยงานราชการ ฯลฯ ให้แก่ผู้ให้บริการตามอัตราที่ผู้ให้บริการแจ้งให้ผู้ให้บริการทราบ และ/หรือ
ตามอัตราที่ระบุไว้ในเอกสารแนบท้ายหมายเลข 1 โดยคำนวณนับแต่วันครบกำหนดตามระยะเวลาที่ระบุไว้ใน
หนังสือแจ้งของผู้ให้บริการไปจนกว่าการขนส่งกากอุตสาหกรรมคืนให้กับผู้ให้บริการ หรือการคัดแยกกาก
อุตสาหกรรมและบริการกำจัดกากอุตสาหกรรม (แล้วแต่กรณี) จะแล้วเสร็จ

โดยไม่คำนึงถึงสิ่งที่กล่าวมาข้างต้น ผู้ให้บริการอาจเลือกที่จะให้บริการกำจัดกากอุตสาหกรรมดังกล่าวให้กับ
ผู้ให้บริการด้วยตนเองหรือให้บุคคลภายนอกมาดำเนินการกำจัดกากอุตสาหกรรมตามวิธีการที่กฎหมายกำหนด
ตามอัตราที่จะเจรจาตกลงกัน

- 5.3 ผู้ให้บริการจะต้องจัดเตรียมและส่งมอบ Material Safety Data Sheet (MSDS) และ/หรือ Waste Profile ของ
กากอุตสาหกรรมแต่ละชนิด ซึ่งจะต้องระบุรายละเอียด ขั้นตอน และวิธีการ รวมทั้งเครื่องมือ/อุปกรณ์เฉพาะอย่าง
และภาพประกอบ (ถ้ามี) ที่เกี่ยวกับการเก็บรักษา กระบวนการเกิด/อัตราการเกิดกากอุตสาหกรรม ข้อมูลความ
ปลอดภัยเบื้องต้น การขนส่งและ/หรือการกำจัดกากอุตสาหกรรมดังกล่าวให้แก่ผู้ให้บริการ นอกจากนี้
ผู้ให้บริการจะต้องแจ้งรายละเอียดข้อมูลเกี่ยวกับกระบวนการผลิตของผู้ให้บริการและการเปลี่ยนแปลงใน
กระบวนการผลิตของผู้ให้บริการที่อาจมีผลกระทบต่อคุณสมบัติ/ลักษณะของกากอุตสาหกรรมให้ผู้ให้บริการ
ทราบทุกครั้งที่มีการเปลี่ยนแปลง

- 5.4 ผู้ให้บริการตกลงยินยอมให้ผู้ให้บริการเก็บตัวอย่างและทำการวิเคราะห์หาคุณสมบัติของกากอุตสาหกรรมที่ขนส่งมากำจัดตามสัญญานี้ โดยใช้ห้องทดลอง ณ โรงงานของผู้ให้บริการ ซึ่งจะทำตามมาตรฐานสากลที่เป็นที่ยอมรับ เช่น ASTM หรือ ANSI และอื่นๆ และผู้ให้บริการตกลงยอมรับผลวิเคราะห์ที่ผู้ให้บริการวิเคราะห์และคำนวณได้ หากผลวิเคราะห์ใดไม่เป็นที่ยอมรับของผู้ให้บริการ ทั้งสองฝ่ายตกลงส่งตัวอย่างกากอุตสาหกรรมให้บุคคลภายนอกที่ทั้งสองฝ่ายยอมรับ ทำการตรวจสอบและวิเคราะห์ผลเพื่อหาข้อยุติ โดยผู้ให้บริการเป็นผู้ออกค่าใช้จ่ายเองทั้งสิ้น เว้นแต่กรณีที่ผลวิเคราะห์ที่ทำโดยบุคคลภายนอกต่างไปจากผลวิเคราะห์ที่ทำโดยห้องทดลองของผู้ให้บริการอย่างมีนัยสำคัญ และมีผลต่อการปฏิเสธไม่รับกำจัดกากอุตสาหกรรม และ/หรือการคิดเงินตามข้อ 5.2 ผู้ให้บริการจึงจะเป็นผู้ออกค่าใช้จ่าย
- 5.5 ผู้ให้บริการรับรองว่าข้อมูลเกี่ยวกับลักษณะและ/หรือคุณสมบัติของกากอุตสาหกรรมที่ผู้ให้บริการได้แจ้งให้ผู้ให้บริการทราบนั้นถูกต้องและสมบูรณ์ หากในภายหลังผู้ให้บริการพบว่า ผู้ให้บริการจงใจปกปิด หรือแจ้งข้อมูลเท็จเพื่อเข้าทำสัญญานี้ ผู้ให้บริการมีสิทธิออกเลิกสัญญานี้ทันที และเรียกร้องค่าเสียหายที่เกิดขึ้น

ข้อ 6. หน้าที่และความรับผิดชอบ

- 6.1 ผู้ให้บริการจะเป็นผู้ดำเนินการขออนุญาตในการนำกากอุตสาหกรรมออกจากโรงงานของผู้ให้บริการกับหน่วยงานราชการที่เกี่ยวข้องด้วยค่าใช้จ่ายของตนเอง
- 6.2 ผู้ให้บริการจะเป็นผู้จัดเตรียมอุปกรณ์ เครื่องมืออื่นใด รถฟอร์คลิฟท์ (Forklift) และแรงงานที่จำเป็นในการดำเนินการเกี่ยวกับการขนกากอุตสาหกรรมขึ้นรถบรรทุกที่มารับมอบกากอุตสาหกรรม
- ในกรณีของกากอุตสาหกรรมที่กำหนดเงื่อนไขในการขนส่งผู้ให้บริการจะต้องทำการจัดเตรียมและบรรจุกากอุตสาหกรรมให้ตรงตามเงื่อนไข เช่น ถ้าต้องขนส่งในถังบรรจุ (Drum) ผู้ให้บริการจะต้องจัดเตรียมและบรรจุกากอุตสาหกรรมดังกล่าวลงในถังบรรจุขนาด 200 (สองร้อย) ลิตร ซึ่งอยู่ในสภาพที่ดี ไม่ชำรุด และเหมาะสมสำหรับการใช้บรรจุและขนส่งกากอุตสาหกรรมดังกล่าว และจะต้องปิดผนึกถังให้เรียบร้อยก่อนที่จะส่งมอบให้แก่ผู้ให้บริการ มีเช่นนั้น ผู้ให้บริการมีสิทธิปฏิเสธไม่รับมอบกากอุตสาหกรรมดังกล่าวได้
- 6.3 ผู้ให้บริการยินดียินยอมความสะดวกในการขนส่งกากอุตสาหกรรมโดยยานพาหนะที่ผู้ให้บริการเป็นผู้แนะนำจากโรงงานของผู้ให้บริการ เพื่อไปส่งลงถึงมือหรือสถานที่กองเก็บของโรงงานของผู้ให้บริการหรือสถานที่อื่นใดตามที่ผู้ให้บริการกำหนด และเป็นผู้จัดทำและออกเอกสารกำกับการขนส่ง พร้อมสถานที่ในการกำจัดกากอุตสาหกรรมเพื่อให้เป็นไปตามวิธีการที่ได้กำหนดไว้
- 6.4 ผู้ให้บริการจะเป็นผู้อำนวยความสะดวกให้แก่ผู้ให้บริการ ตลอดจนพนักงาน ตัวแทน ผู้แทนของผู้ให้บริการและยานพาหนะที่ผู้ให้บริการได้แนะนำ ในการเข้าไปในโรงงานของผู้ให้บริการเพื่อปฏิบัติงานบริการตามสัญญาในวันจันทร์ถึงวันศุกร์ระหว่างเวลา 08.00 น. ถึง 17.00 น. เว้นแต่ในกรณีที่มีความจำเป็นที่จะต้องปฏิบัติงานนอกเวลาดังกล่าว คู่สัญญาทั้งสองฝ่ายจะตกลงกันเป็นกรณีไป ถ้าหากในกรณียานพาหนะไปถึงโรงงานของผู้ให้บริการแล้ว ไม่สามารถดำเนินการขนส่งกากอุตสาหกรรมหรือเข้าสู่โรงงานของผู้ให้บริการเพื่อปฏิบัติงานได้โดยมิใช่ความผิดของผู้ให้บริการแล้ว ผู้ให้บริการต้องชำระค่าใช้จ่าย/ค่าปรับตามที่ระบุไว้ในเอกสารแนบท้ายหมายเลข 1 ให้แก่ผู้ให้บริการด้วย
- 6.5 คู่สัญญาทั้งสองฝ่ายตกลงร่วมกันให้ใช้เครื่องชั่งน้ำหนักของผู้ให้บริการซึ่งติดตั้ง ณ ห้องเครื่องซึ่งโรงงานของผู้ให้บริการ เพื่อคำนวณน้ำหนักของกากอุตสาหกรรมในการคิดอัตราค่าจ้าง โดยถือตามบัตรชั่งของผู้ให้บริการซึ่งจะออกทุกครั้งที่มีการชั่ง และจะเก็บรวบรวมไว้เพื่อส่งมอบให้ผู้ให้บริการต่อไป ผู้ให้บริการตกลงว่าผลการคำนวณน้ำหนักกากอุตสาหกรรมของผู้ให้บริการเป็นที่สุดและเป็นที่ยอมรับ
- 6.6 ผู้ให้บริการจะควบคุมบังคับบัญชาให้พนักงานของผู้ให้บริการที่เข้ามาทำงานหรือปฏิบัติงานภายในโรงงานของผู้ให้บริการปฏิบัติตามระเบียบข้อบังคับเกี่ยวกับการรักษาความปลอดภัย ตามที่โรงงานของผู้ให้บริการ ได้กำหนดไว้แล้วโดยเคร่งครัดทุกประการ และผู้ให้บริการจะมอบสำเนาระเบียบข้อบังคับเกี่ยวกับการรักษาความปลอดภัยให้กับผู้ให้บริการเป็นจำนวน 1 (หนึ่ง) ชุดเพื่อศึกษาและปฏิบัติตาม
- 6.7 ในกรณีที่มีความจำเป็นที่ผู้ให้บริการจะต้องเข้ามายังโรงงานของผู้ให้บริการ ผู้ให้บริการตลอดจนผู้แทน พนักงาน หรือตัวแทนของผู้ให้บริการปฏิบัติตามข้อกำหนดและกฎระเบียบด้านความปลอดภัยของผู้ให้บริการ รวมถึงเงื่อนไขในการเข้ามาในโรงงานของผู้ให้บริการโดยเคร่งครัด

ข้อ 7. ความรับผิดชอบสำหรับความเสียหายที่เกิดขึ้น

คู่สัญญาดังกล่าวตกลงยินยอมชดเชยค่าเสียหายต่อความรับผิด ความสูญเสีย ค่าปรับ ค่าสินไหมทดแทน และค่าใช้จ่ายต่างๆ ที่เกิดขึ้น อันเนื่องมาจากการบาดเจ็บทางร่างกาย (รวมทั้งการเสียชีวิต) ความเสียหายของทรัพย์สิน มลภาวะ หรือผลเสียร้ายแรงต่อสภาพแวดล้อม หรือการฝ่าฝืนกฎหมาย ค่าสั่ง กฎเกณฑ์ หรือกฎระเบียบต่างๆ ที่เกิดขึ้นจากการผิดสัญญาซึ่งรวมถึงกรณีที่กากอุตสาหกรรมมีเศษวัสดุหรือสิ่งแปลกปลอมหรือสิ่งปลอมปน หรือกากอุตสาหกรรมรั่วซึม หรือเกิดจากการกระทำโดยประมาท หรือการละเลยที่จะกระทำหรือการเจตนากระทำผิดในการปฏิบัติตามสัญญานี้ ให้แก่คู่สัญญาอีกฝ่ายหนึ่ง และ/หรือ บุคคลภายนอกใดๆ ที่คู่สัญญาฝ่ายใดจะต้องรับผิดชอบ ทั้งนี้ผู้ให้บริการตกลงว่าผู้ให้บริการไม่ต้องรับผิดชอบต่อผู้ให้บริการสำหรับความเสียหายโดยอ้อม หรือความเสียหายเกี่ยวเนื่องใดๆ ซึ่งรวมถึงแต่ไม่จำกัดเพียงค่าเสียหายที่เป็นผลสืบเนื่องจากการขาดผลกำไร การสูญเสียรายได้ การไม่ได้ใช้ทรัพย์สิน การสูญเสียโอกาสทางธุรกิจ และค่าเสียหายเชิงลงโทษ เป็นต้น

ข้อ 8. การบอกเลิกสัญญา

นอกเหนือจากข้อกำหนดอื่นใดภายใต้สัญญานี้ สัญญาอาจสิ้นสุดลงภายใต้ข้อกำหนดดังต่อไปนี้

- (1) คู่สัญญาฝ่ายใดฝ่ายหนึ่งอาจบอกเลิกสัญญานี้ได้ โดยทำเป็นหนังสือแจ้งให้คู่สัญญาอีกฝ่ายหนึ่งทราบล่วงหน้าไม่น้อยกว่า 30 (สามสิบ) วัน;
- (2) คู่สัญญาฝ่ายใดฝ่ายหนึ่งปฏิบัติผิดสัญญาหรือมีการกระทำอันก่อให้เกิดหรืออาจจะก่อความเสียหายแก่คู่สัญญาอีกฝ่ายหนึ่งไม่ว่าจะในทางวัตถุหรือชื่อเสียง หรือในทางอื่นใดก็ตาม รวมทั้งกรณีศาลมีคำสั่งพิทักษ์ทรัพย์เด็ดขาด หรือตกเป็นบุคคลล้มละลาย หรือมีความผิดทางอาญาเนื่องจากความผิดอันเกิดจากการใช้เช็ค หรือมีปัญหาทางการเงินหรือขาดสภาพคล่องทางการเงิน คู่สัญญาอีกฝ่ายที่ได้รับผลกระทบมีสิทธิบอกเลิกสัญญาโดยทำเป็นหนังสือบอกกล่าวล่วงหน้าไม่น้อยกว่า 3 (สาม) วัน แจ้งให้อีกฝ่ายหนึ่งทราบเป็นหนังสือได้ทันที; หรือ
- (3) คู่สัญญามอบเลิกอันเนื่องจากเหตุสุดวิสัยตามข้อ 9

ข้อ 9. เหตุสุดวิสัย

ในกรณีที่คู่สัญญาฝ่ายใดฝ่ายหนึ่งไม่สามารถปฏิบัติหน้าที่ของตนตามสัญญานี้ได้ไม่ว่าทั้งหมดหรือบางส่วน อันเนื่องมาจากเหตุสุดวิสัยที่สามารถกล่าวอ้างได้ตามกฎหมาย หรือเกิดการประท้วงชุมนุมหรือการต่อต้านของประชาชน หรือเกิดข้อพิพาทแรงงาน การนัดหยุดงาน หรือมีการแก้ไขเพิ่มเติมหรือยกเลิกกฎหมาย หรือตรากฎหมายฉบับใหม่ รวมถึงกฎกระทรวง ประกาศ ข้อบังคับ หรือระเบียบข้อบังคับ หรือเทศบัญญัติ หรือมีคำสั่งจากหน่วยงานราชการและหรือพนักงานเจ้าหน้าที่ที่มีอำนาจตามกฎหมาย หรือการหยุดชะงักในกระบวนการผลิตของผู้ให้บริการ หรือจากสาเหตุใดๆ อันอยู่นอกเหนือการควบคุมอันสมควรของคู่สัญญา คู่สัญญาดอกกลางมีให้ถือว่าคู่สัญญาฝ่ายที่ได้รับผลกระทบอันเนื่องจากเหตุดังกล่าวเป็นฝ่ายผิดสัญญา ทั้งนี้ คู่สัญญาฝ่ายที่ได้รับผลกระทบจะต้องแจ้งเหตุแห่งการนั้นให้คู่สัญญาอีกฝ่ายหนึ่งทันทีที่ทราบเหตุ และคู่สัญญาฝ่ายที่ได้รับผลกระทบจะต้องใช้ความพยายามโดยสมควรในการดำเนินการระงับและแก้ไขเหตุดังกล่าวหากไม่สามารถระงับและหรือแก้ไขเหตุดังกล่าวได้ และเหตุดังกล่าวยังคงมีอยู่ต่อไปทำให้ไม่สามารถปฏิบัติตามสัญญาฉบับนี้ได้เป็นระยะเวลาติดต่อกันเกิน 30 (สามสิบ) วัน คู่สัญญาฝ่ายใดฝ่ายหนึ่งมีสิทธิบอกเลิกสัญญาได้โดยทำเป็นหนังสือบอกกล่าวยกเลิกสัญญาไปยังคู่สัญญาอีกฝ่ายหนึ่ง และให้สัญญามีผลสิ้นสุดลงทันทีในวันนั้นบอกกล่าวยกเลิกสัญญา

ข้อ 10. การแก้ไขเปลี่ยนแปลงสัญญา

สัญญานี้จะแก้ไขเปลี่ยนแปลงไม่ได้ เว้นแต่จะได้มีการตกลงเป็นลายลักษณ์อักษรระหว่างคู่สัญญาทั้งสองฝ่าย

ข้อ 11. เบ็ดเตล็ด

- 11.1 ในกรณีที่คู่สัญญาฝ่ายใดละเลยการใช้สิทธิใดๆ ตามที่ระบุไว้ในสัญญานี้ ไม่ถือว่าเป็นการสละสิทธิ หรือยกเว้นข้อตกลงนั้น หรือไม่ถือว่าคู่สัญญาฝ่ายนั้นสละสิทธิของตนเองในการบังคับตามข้อตกลงดังกล่าวในภายหลัง ตลอดจนไม่ถือเป็นการตกลงสละสิทธิหรือยกเว้นในการผิดข้อตกลงนั้นหรือข้อตกลงอื่นๆ ต่อไปภายใต้สัญญานี้
- 11.2 ข้อมูลและเอกสารใดๆ ที่เปิดเผยต่อคู่สัญญาอีกฝ่ายหนึ่งภายใต้สัญญานี้ รวมถึงรายละเอียดและข้อกำหนดในสัญญานี้ถือเป็นข้อมูลที่เป็นการลับ นอกเหนือจากวัตถุประสงค์เพื่อปฏิบัติตามสัญญาแล้ว คู่สัญญาฝ่ายที่เป็นผู้รับข้อมูลจะต้องไม่เปิดเผยให้บุคคลภายนอกทราบ เว้นแต่ในกรณีที่ได้รับความยินยอมเป็นหนังสือจากคู่สัญญาฝ่ายที่เป็นผู้แจ้ง/ส่งข้อมูลดังกล่าว หรือเป็นกรณีที่มิหน้าที่ที่จะต้องปฏิบัติตามกฎหมายหรือตามคำสั่งของหน่วยงานราชการหรือเจ้าหน้าที่ของรัฐที่ออกโดยชอบด้วยกฎหมาย

ผู้ให้บริการตกลงยินยอมให้ผู้ให้บริการสามารถอ้างถึงชื่อของผู้ให้บริการในฐานะลูกค้าของผู้ให้บริการเพื่อวัตถุประสงค์ด้านการตลาดได้

- 11.3 ผู้ให้บริการอาจมอบหมายหรือจ้างผู้ให้บริการช่วงให้ปฏิบัติหน้าที่ในส่วนใดส่วนหนึ่งของสัญญานี้ได้ และไม่ถือเป็นการโอนสิทธิหรือหน้าที่ของผู้ให้บริการ หรือเป็นการยอมให้บุคคลอื่นเข้าสืบสิทธิหรือหน้าที่ของผู้ให้บริการ หรือเป็นการแต่งตั้งตัวแทนตามประกาศกระทรวงอุตสาหกรรม เรื่องการกำจัดสิ่งปฏิกูลหรือวัสดุไม่ใช้แล้ว พ.ศ. 2548 แต่อย่างใด

นอกเหนือจากที่กำหนดในวรรคแรก ห้ามมิให้คู่สัญญาโอนสิทธิ หรือหน้าที่ของตน ซึ่งเกิดจากสัญญานี้ให้แก่บุคคลที่สาม หรือยอมให้บุคคลที่สามเข้าสืบสิทธิ หรือหน้าที่ของตน เว้นแต่จะได้รับความยินยอมโดยชัดแจ้งเป็นหนังสือจากคู่สัญญาอีกฝ่ายหนึ่งก่อน การโอนสิทธิและ/หรือหน้าที่ใดๆ และ/หรือการสืบสิทธิหรือหน้าที่ที่ขัดกับเงื่อนไขในข้อนี้ถือเป็นการผิดสัญญา

- 11.4 ผู้ให้บริการรับรองและยืนยันว่าผู้ให้บริการมิได้ถือหุ้นของบริษัทใดๆ ในกลุ่มบริษัทปูนซีเมนต์นครหลวง เกินกว่าร้อยละ 10 (สิบ) และผู้ให้บริการ ตลอดจนกรรมการ หุ่นส่วนผู้จัดการ และผู้ถือหุ้นรายใหญ่ของผู้ให้บริการมิได้เป็น "บุคคลที่เกี่ยวข้องกัน" กับบริษัทใดๆ ในกลุ่มบริษัทปูนซีเมนต์นครหลวง ทั้งนี้ ตามความหมายและคำนิยามของคำว่า "บุคคลที่เกี่ยวข้องกัน" ที่กำหนดในประกาศของคณะกรรมการตลาดหลักทรัพย์แห่งประเทศไทย เรื่องการเปิดเผยข้อมูลและการปฏิบัติการของบริษัทจดทะเบียนในรายการที่เกี่ยวข้องกัน

นอกจากนี้ หากการปฏิบัติงานใดๆ ตามสัญญานี้เข้าข่ายเป็นรายการที่เกี่ยวข้องกันตามประกาศดังกล่าว และมีผลทำให้บริษัทในกลุ่มปูนซีเมนต์นครหลวงมีหน้าที่ที่จะต้องรายงานหรือเปิดเผยข้อมูลใดๆ ให้กับหน่วยงานที่เกี่ยวข้องแล้ว ผู้ให้บริการตกลงยินยอมกับการดำเนินการดังกล่าว รวมทั้งรับรองว่าจะให้ความร่วมมือและช่วยเหลืออย่างเต็มที่ทุกประการ

- 11.5 หากคู่สัญญามีได้ตกลงไว้โดยชัดแจ้งเป็นอย่างอื่น ในกรณีที่ข้อความใดในเอกสารแนบท้ายสัญญาขัดหรือแย้งกับข้อความในสัญญานี้ ให้ถือข้อความตามสัญญานี้เป็นสำคัญ หากเอกสารแนบท้ายสัญญามีข้อความขัดกันเอง ให้ถือข้อความตามเอกสารแนบท้ายสัญญาฉบับล่าสุดเป็นสำคัญ
- 11.6 คู่สัญญาจะไม่กระทำการใดๆ อันอาจนำไปสู่สภาวะขัดผลประโยชน์หรือก่อให้เกิดความเสียหายแก่คู่สัญญาอีกฝ่ายหนึ่ง รวมถึงจะต้องไม่ให้หรือเสนอให้หรือรับค่านายหน้า ของขวัญ การเลี้ยงรับรอง ทริพย์สิน หรือผลประโยชน์อื่นใดหรือจากพนักงานของคู่สัญญาอีกฝ่ายหนึ่งเป็นการส่วนตัว เพื่อเป็นการโน้มน้าวใจหรือเป็นค่าตอบแทนในการเข้าทำสัญญาหรือดำเนินการใดๆ เกี่ยวกับสัญญานี้หรือสัญญาอื่นใดกับคู่สัญญาแต่ละฝ่าย
- 11.7 คู่สัญญาตกลงปฏิบัติตามข้อกำหนดและเงื่อนไขเกี่ยวกับข้อมูลส่วนบุคคล ตามที่ได้ระบุไว้ในเอกสารแนบท้ายหมายเลข 4
- 11.8 รายละเอียดการติดต่อระหว่างคู่สัญญา

ผู้ให้บริการ: ถึง: _____ / คู่แทนขาย บริษัท อินทรี ฮีโดไฮเคิล จำกัด เลขที่ 199 อาคารคอสันท์ทาวเวอร์ ชั้น 3, 10, 12 ถนนรัชดาภิเษก แขวงคลองเตย เขตคลองเตย กรุงเทพมหานคร 10110 โทรศัพท์ _____ มือถือ _____ อีเมล _____	ผู้รับบริการ: ถึง: _____ บริษัท พี พาวเวอร์ โปรดักส์อิน เอเชีย จำกัด เลขที่ 119 หมู่ที่ 3 ถนนเป็นพยอม ตำบลท่ามะปราง อำเภอแก่งคอย จังหวัดสระบุรี 18110 โทรศัพท์ _____ มือถือ _____ อีเมล _____
---	---

ข้อ 12. เอกสารแนบท้าย

เอกสารแนบท้ายดังต่อไปนี้ให้ถือเป็นส่วนหนึ่งของสัญญา

เอกสารแนบท้ายหมายเลข 1

เอกสารแนบท้ายหมายเลข 2

เอกสารแนบท้ายหมายเลข 3

เอกสารแนบท้ายหมายเลข 4

ใบเสนอราคา และอัตราค่าบริการ

2.1 ลักษณะและคุณสมบัติของกากอุตสาหกรรม (Specification) และ

2.2 Material Safety Data Sheet (MSDS) และ/หรือ Waste Profile

รายการกากอุตสาหกรรมพิเศษ (Banned List)

ข้อกำหนดและเงื่อนไขเกี่ยวกับข้อมูลส่วนบุคคล

- ส่วนท้ายของหน้านี้ คู่สัญญาตั้งใจเว้นว่างไว้ -

เอกสารแนบท้ายหมายเลข 4

ข้อกำหนดและเงื่อนไขเกี่ยวกับข้อมูลส่วนบุคคล

1. ข้อมูลส่วนบุคคลของผู้ให้บริการ หมายถึง ข้อมูลเกี่ยวกับบุคคลซึ่งทำให้สามารถระบุตัวบุคคลนั้นได้ไม่ว่าทางตรงหรือทางอ้อม ได้แก่
 - (ก.) ข้อมูลส่วนบุคคลของพนักงานของผู้ให้บริการ (รวมทั้งข้อมูลส่วนบุคคลของพนักงานของกลุ่มบริษัทในซีเมนส์ครหลวง) ที่เกี่ยวกับสัญญา
 - (ข.) ข้อมูลส่วนบุคคลของคู่ค้าของผู้ให้บริการที่ได้ให้แก่ผู้ให้บริการภายใต้สัญญานี้
 - (ค.) ข้อมูลส่วนบุคคลอื่นใดที่ผู้ให้บริการและ/หรือพนักงานของผู้ให้บริการได้ให้แก่ผู้ให้บริการภายใต้สัญญานี้
 - (ง.) ข้อมูลส่วนบุคคลที่ผู้ให้บริการและ/หรือพนักงานของผู้ให้บริการได้ไว้ในระบบใด ๆ ของผู้ให้บริการที่เกี่ยวกับสัญญานี้
 2. ข้อมูลส่วนบุคคลของผู้ให้บริการ หมายถึง ข้อมูลเกี่ยวกับบุคคลซึ่งทำให้สามารถระบุตัวบุคคลนั้นได้ไม่ว่าทางตรงหรือทางอ้อม ได้แก่
 - (ก.) ข้อมูลส่วนบุคคลของผู้ให้บริการและพนักงานของผู้ให้บริการ (รวมทั้งข้อมูลส่วนบุคคลพนักงานของกลุ่มบริษัทของผู้ให้บริการ) ที่เกี่ยวกับสัญญานี้
 - (ข.) ข้อมูลส่วนบุคคลที่ผู้ให้บริการและ/หรือพนักงานของผู้ให้บริการได้ไว้ในระบบ SAP, AFR System และระบบอื่น ๆ ของผู้ให้บริการที่เกี่ยวกับสัญญานี้
 - (ค.) ข้อมูลส่วนบุคคลอื่นใดที่ผู้ให้บริการและ/หรือญาติและพนักงานของผู้ให้บริการได้ให้แก่ผู้ให้บริการภายใต้สัญญานี้
 - (ง.) ข้อมูลส่วนบุคคลอื่นใดที่ระบุไว้ในนโยบายความเป็นส่วนตัวสำหรับลูกค้าของกลุ่มบริษัทในซีเมนส์ครหลวง (ซึ่งต่อไปนี้จะเรียกว่า "นโยบาย")
 3. ความยินยอมของผู้ให้บริการ รวมถึงสิทธิและหน้าที่ของผู้ให้บริการ
 - 3.1 ผู้ให้บริการตกลงยินยอมให้ผู้ให้บริการเก็บ รวบรวม ใช้ เปิดเผย ส่ง และโอนข้อมูลส่วนบุคคลของผู้ให้บริการ เพื่อวัตถุประสงค์ดังต่อไปนี้
 - (ก.) เพื่อดำเนินการใด ๆ ที่จำเป็นหรือเกี่ยวข้องกับเงื่อนไขและข้อกำหนดของสัญญานี้ รวมทั้งดำเนินการใด ๆ ภายในองค์กรของผู้ให้บริการที่เกี่ยวกับสัญญานี้
 - (ข.) เพื่อดำเนินการ ประมวลผล วิเคราะห์ สืบค้น วิจัย ปรับปรุง ดูแล จัดการ และพัฒนาสำหรับขายสินค้าและให้บริการ จัดส่งสินค้าและบริการ ทำธุรกรรมเกี่ยวกับการชำระเงิน ทำกิจกรรมใด ๆ เกี่ยวกับการตลาด การประชาสัมพันธ์ และการส่งเสริมการขาย และดำเนินการธุรกิจของผู้ให้บริการ
 - (ค.) เพื่อประเมินและตรวจสอบการปฏิบัติตามกฎหมาย สัญญา นโยบายและระเบียบของผู้ให้บริการ รวมถึงเพื่อปฏิบัติตามกฎหมาย รัชชาสิทธิเรียกร้อง ปกป้องสิทธิและต่อสู้อตามกฎหมายของผู้ให้บริการ
 - (ง.) เพื่อป้องกันความเสียหายหรือเสียหายต่อทรัพย์สินของผู้ให้บริการหรือที่อยู่ในดูแลหรือความครอบครองของผู้ให้บริการ
 - (จ.) เพื่อดำเนินการใด ๆ ตามที่ระบุไว้ในนโยบาย
 - 3.2 เพื่อวัตถุประสงค์ตามที่ระบุไว้ในข้อ 3.1 ข้างต้น ผู้ให้บริการตกลงยินยอมให้ผู้ให้บริการ เปิดเผย ส่ง และโอนข้อมูลส่วนบุคคลของผู้ให้บริการให้แก่ (ก.) กลุ่มบริษัทในซีเมนส์ครหลวง, (ข.) ผู้ให้บริการภายนอกหรือบุคคลที่สาม เช่น ธนาคาร ที่ปรึกษากฎหมาย ผู้ตรวจสอบบัญชี, (ค.) หน่วยงานของรัฐ หรือบุคคลหรือหน่วยงานตามคำสั่งของพนักงานเจ้าหน้าที่รัฐ และ (ง.) บุคคลที่ระบุไว้ในนโยบาย
 - 3.3 ผู้ให้บริการตกลงยินยอมให้ผู้ให้บริการส่งและโอนข้อมูลส่วนบุคคลของผู้ให้บริการให้แก่บุคคลตามที่ระบุไว้ข้างต้นที่อยู่ในต่างประเทศซึ่งมีมาตรการคุ้มครองข้อมูลส่วนบุคคลที่เพียงพอและไม่น้อยกว่ากฎหมายไทย
 - 3.4 ผู้ให้บริการตกลงและรับรองว่าข้อมูลส่วนบุคคลของผู้ให้บริการเป็นข้อมูลที่ขอด้วยกฎหมายและได้รับความยินยอมจากเจ้าของข้อมูลส่วนบุคคล และสามารถเก็บ รวบรวม ใช้ เปิดเผย ส่ง และโอนได้ตามสัญญานี้อย่างถูกต้องตามกฎหมาย
 - 3.5 ผู้ให้บริการตกลงปฏิบัติและตกลงจัดให้พนักงานของผู้ให้บริการและบุคคลตามข้อ 4.2 ปฏิบัติ ตามกฎหมาย ข้อกำหนดของสัญญานี้ และมาตรการที่เกี่ยวกับการคุ้มครองข้อมูลส่วนบุคคลทั้งหมดของผู้สัญญาอย่างเคร่งครัด นอกจากนี้ ผู้ให้บริการตกลงรับผิดชอบต่อการสูญหาย เสียหาย ถูกทำลาย เข้าถึง ใช้ เปิดเผย เปลี่ยนแปลงหรือแก้ไขข้อมูลส่วนบุคคลของผู้ให้บริการโดยมิชอบหรือฝ่าฝืนกฎหมายหรือสัญญานี้ อันเกิดขึ้นจากผู้ให้บริการ พนักงานของผู้ให้บริการ และบุคคลตามข้อ 4.2 ทุกประการ
 - 3.6 ผู้ให้บริการมีสิทธิถอนความยินยอม เข้าถึงและขอรับสำเนา ขอรับข้อมูล คัดค้าน ขอให้ลบ ทำลายหรือทำให้ไม่สามารถระบุตัวบุคคล ขอให้ระงับการใช้ ขอให้ดำเนินการให้ข้อมูลเป็นปัจจุบัน สมบูรณ์และไม่ก่อให้เกิดความเข้าใจผิด และร้องเรียนได้ตามกฎหมายและนโยบาย
4. ความยินยอมของผู้ให้บริการ รวมถึงสิทธิและหน้าที่ของผู้ให้บริการ
 - 4.1 ผู้ให้บริการตกลงยินยอมให้ผู้ให้บริการเก็บ รวบรวม ใช้ เปิดเผย ส่ง และโอนข้อมูลส่วนบุคคลของผู้ให้บริการ เพื่อวัตถุประสงค์ดังต่อไปนี้
 - (ก.) เพื่อดำเนินการใด ๆ ที่จำเป็นหรือเกี่ยวข้องกับเงื่อนไขและข้อกำหนดของสัญญานี้ รวมทั้งดำเนินการใด ๆ ภายในองค์กรของผู้ให้บริการที่เกี่ยวกับสัญญานี้
 - (ข.) เพื่อประเมินและตรวจสอบการปฏิบัติตามกฎหมาย สัญญา นโยบายและระเบียบของผู้ให้บริการ รวมถึงเพื่อปฏิบัติตามกฎหมาย รัชชาสิทธิปกป้องสิทธิและต่อสู้อตามกฎหมายของผู้ให้บริการ
 - 4.2 เพื่อวัตถุประสงค์ตามที่ระบุไว้ในข้อ 4.1 ข้างต้น ผู้ให้บริการตกลงยินยอมให้ผู้ให้บริการ เปิดเผย ส่ง และโอนข้อมูลส่วนบุคคลของผู้ให้บริการให้แก่ (ก.) กลุ่มบริษัทของผู้ซื้อ, (ข.) ผู้ให้บริการภายนอกหรือบุคคลที่สาม เช่น ธนาคาร ที่ปรึกษากฎหมาย ผู้ตรวจสอบบัญชี และ (ค.) หน่วยงานของรัฐ หรือบุคคลหรือหน่วยงานตามคำสั่งของพนักงานเจ้าหน้าที่รัฐ
 - ผู้ให้บริการตกลงยินยอมให้ผู้ให้บริการส่งและโอนข้อมูลส่วนบุคคลของผู้ให้บริการให้แก่บุคคลตามที่ระบุไว้ข้างต้นที่อยู่ในต่างประเทศซึ่งมีมาตรการคุ้มครองข้อมูลส่วนบุคคลที่เพียงพอและไม่น้อยกว่ากฎหมายไทยและมาตรการที่เกี่ยวกับการคุ้มครองข้อมูลส่วนบุคคลของผู้ให้บริการ
 - 4.3 ผู้ให้บริการมีสิทธิถอนความยินยอม เข้าถึงและขอรับสำเนา ขอรับข้อมูล คัดค้าน ขอให้ลบ ทำลายหรือทำให้ไม่สามารถระบุตัวบุคคล ขอให้ระงับการใช้ ขอให้ดำเนินการให้ข้อมูลเป็นปัจจุบัน สมบูรณ์และไม่ก่อให้เกิดความเข้าใจผิด และร้องเรียนได้ตามกฎหมายและมาตรการที่เกี่ยวกับการคุ้มครองข้อมูลส่วนบุคคลของผู้ให้บริการ
5. ระยะเวลาจัดเก็บรวบรวม

คู่สัญญาฝ่ายหนึ่งตกลงเก็บรวบรวมข้อมูลส่วนบุคคลของคู่สัญญาอีกฝ่ายหนึ่งเท่าที่จำเป็นตามวัตถุประสงค์ที่ระบุไว้ในสัญญานี้ นโยบายและตามที่กฎหมายกำหนด เมื่อครบกำหนดระยะเวลาดังกล่าวแล้ว คู่สัญญาฝ่ายหนึ่งตกลงลบทำลาย หรือทำให้ไม่สามารถระบุตัวบุคคล ของข้อมูลส่วนบุคคลของคู่สัญญาอีกฝ่ายหนึ่ง ด้วยค่าใช้จ่ายของตนเอง
 6. ข้อมูลการติดต่อเกี่ยวกับข้อมูลส่วนบุคคล

รายละเอียดการติดต่อของคู่สัญญาให้เป็นไปตามที่ระบุไว้ในสัญญานี้ข้อที่ 11.8 และ/หรือนโยบาย

สัญญาเลขที่ AFR004/2024

V.14: 01-04-23

คู่สัญญาได้อ่านและเข้าใจข้อความในสัญญานี้โดยละเอียดแล้วเห็นว่าถูกต้องตรงตามเจตนาทุกประการ จึงได้ลงลายมือชื่อ พร้อมทั้งประทับตรา (ถ้ามี) ไว้เป็นสำคัญต่อหน้าพยาน

ผู้ให้บริการ

DocuSigned by:
[Redacted Signature]
1B420B3B/E5B485...
.....
([Redacted Name])
ผู้รับมอบอำนาจ
DocuSigned by:
[Redacted Signature]
WF-36963636/888888...
.....
([Redacted Name])
ผู้รับมอบอำนาจ

พยาน

DocuSigned by:
[Redacted Signature]
970FDD0E2E175412...
.....
([Redacted Name])

ผู้ให้บริการ

DocuSigned by:
[Redacted Signature]
603E3BF5BC2649A...
.....
([Redacted Name])
กรรมการผู้มีอำนาจ

พยาน

DocuSigned by:
[Redacted Signature]
BC0AF4A403614BA...
.....
([Redacted Name])
DocuSigned by:
[Redacted Signature]

บริษัท เทคโนโลยีธุรกิจพลังงานทดแทน (2009) จำกัด
59 หมู่ 3 ตำบลมานา อำเภอนิคมพัฒนา จังหวัดระยอง 21180
โทร. 038-637794 แฟกซ์. 038-637795



TECHNOLOGY OF RENEWABLE ENERGY BUSSINESS (2009) CO.,LTD.
59 MOO 3 T.MAPKHA A.NIKOMPATTANA RAYONG 21180
TEL. 038-637794 FAX. 038-637795

เลขที่ PTT-004/2567

วันที่ 16 มกราคม 2567

รายงานการกำจัดและบำบัดสิ่งปฏิกูลหรือวัสดุที่ไม่ใช้แล้ว

บริษัท เทคโนโลยีธุรกิจพลังงานทดแทน (2009) จำกัด ทะเบียนโรงงานเลขที่ 3-106-7/61รย ตั้งอยู่เลขที่ 59 หมู่ที่ 3 ตำบลมานา อำเภอนิคมพัฒนา จังหวัดระยอง ได้รับวัสดุที่ไม่ใช้แล้ว จาก คลังก๊าซปิโตรเลียมเหลวบางจาก ตั้งอยู่เลขที่ 211 หมู่ที่ 1 ถนนริมทางรถไฟเก่า แขวงพระโขนงใต้ เขตประ โขนง กรุงเทพมหานคร 10260

โดยมีรายละเอียด ดังนี้

ลำดับที่	ชื่อของกากของเสีย	วิธีกำจัด	วันที่ขนส่ง	ทะเบียนรถขนส่ง	ปริมาณ (กิโลกรัม)
1.	วัสดุปนเปื้อน	042	8/1/2567	83-5274รย	2,200
2.	กากขี้เถ้าปนเปื้อน	042	8/1/2567	83-5274รย	350
3.	Oil sludge	042	8/1/2567	83-5274รย	1640
รวม					4,190

ทางบริษัทฯ ได้รับวัสดุที่ไม่ใช้แล้ว ตามรายละเอียดข้างต้นแล้ว บริษัทฯได้เข้าสู่กระบวนการบำบัด กำจัดเป็นไปตามข้อกำหนดของกฎหมายทุกประการ และไม่ส่งผลกระทบต่อสิ่งแวดล้อม

จึงเรียนมาเพื่อทราบ

ลงชื่อ...

()

กรรมการผู้จัดการ

บริษัท เทคโนโลยีธุรกิจพลังงานทดแทน (2009) จำกัด
59 หมู่ 3 ตำบลมาบรา อำเภอนิคมน้ำพอง จังหวัดระยอง 21180
โทร. 038-637794 แฟกซ์. 038-637795



TECHNOLOGY OF RENEWABLE ENERGY BUSSINESS (2009) CO.,LTD.
59 MOO 3 T.MAPKHA A.NIKOMPATTANA RAYONG 21180
TEL. 038-637794 FAX. 038-637795

รายงานการกำจัดและบำบัดสิ่งปฏิกูลหรือวัสดุที่ไม่ใช้แล้ว

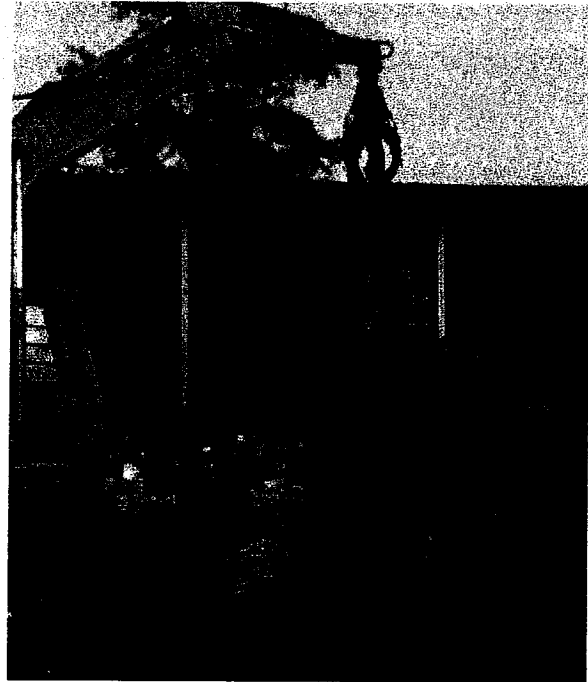

เอกสารแนบที่ 14

ตัวอย่างกิจกรรมมวลชนสัมพันธ์

CSR Activity

8-10 January 2024

ข่าวประชาสัมพันธ์ประจำปีระจันเดือนมกราคม 2567 ฉบับที่ 1/2567



คลังปิโตรเลียมบางจาก

มอบของขวัญให้แก่นักเรียนและชุมชนในเขตพื้นที่คลัง

วันที่ 8-10 มกราคม 2567 คลังปิโตรเลียมบางจาก นำโดย [redacted] ผจ.คป.บจ.

และพนักงาน มอบแก่น้ำอเมซอน จำนวนทั้งสิ้น 2,000 ชิ้นให้แก่ชุมชนและโรงเรียนรอบคลัง

- | | |
|-----------------------------|----------|
| 1.ชุมชนคอนโดเอืออมรสข | 300 ชิ้น |
| 2.ชุมชนหน้าวัดบุญรอด | 100 ชิ้น |
| 3.ชุมชนหลังวัดบุญรอด | 100 ชิ้น |
| 4.ชุมชนบ้านสวนร่วมพัฒนา | 100 ชิ้น |
| 5.ชุมชนข้างโรงกลั่น | 100 ชิ้น |
| 6.โรงเรียนพระโขนงพิทยาลัย | 200 ชิ้น |
| 7.โรงเรียนบพิทวิทยา | 100 ชิ้น |
| 8.โรงเรียนวัดบางนากนอก | 250 ชิ้น |
| 9.โรงเรียนบางจากนาคเมื่อน | 300 ชิ้น |
| 10.โรงเรียนบางน้ำผึ้งใน | 200 ชิ้น |
| 11.โรงเรียนวัดบางน้ำผึ้งนอก | 100 ชิ้น |
| 12.โรงเรียนสำราญวิทยา | 150 ชิ้น |

เพื่อเป็นขวัญและกำลังใจให้เยาวชนต่อไป



เผยแพร่โดย: แผนกบริการขายและบริหารทั่วไป

9 January 2024

คลังปิโตรเลียมบางจาก

วันที่ 9 มกราคม 2567

พนักงาน
ความปลอดภัย พร้อมทั้ง
นายสิทธิชาติ สวัสดิ์นาม ผจ.บก.
กะ.A คป.บจ.ส่งมอบกรวยยาง
จราจรสะท้อนแสง ให้แก่ สน.
สำโรงใต้ เพื่อช่วยบรรเทาและ
แก้ไขปัญหายาจราจร ลดอุบัติเหตุ
บนท้องถนนของประเทศ
โดยเฉพาะอย่างยิ่งในช่วงเทศกาล
สงกรานต์ จำนวน 100 อัน ณ
คลังปิโตรเลียมบางจาก



CSR Activity



12-13 January 2024



คลังปิโตรเลียมบางจาก
มอบของขวัญวันเด็กให้แก่โรงเรียนบางจากนาคเผื่อนอุปถัมภ์

คลังปิโตรเลียมบางจาก
มอบของขวัญวันเด็กให้แก่ชุมชนเอื้ออมรสุข

วันที่ 12-13 มกราคม 2567 นำโดย
ผจ.คป.บจ. พร้อมพนักงาน ลง
พื้นที่จัดกิจกรรมวันเด็กร่วมกับโรงเรียนบาง
จากนาคเผื่อนอุปถัมภ์และชุมชนคอนโดเอื้อ
อมรสุข โดยมีกิจกรรม เล่นเกมส์
ชิงเครื่องดื่มเมซอล สายไหม ป๊อปคอร์น
โดยได้รับการสนับสนุนจากสสญ.และทีมงาน
คน.ลก เพื่อสร้างความสัมพันธ์อันดีกับชุมชน
ต่อไป





แจกเครื่องดื่มเมซอน และป๊อปคอร์น

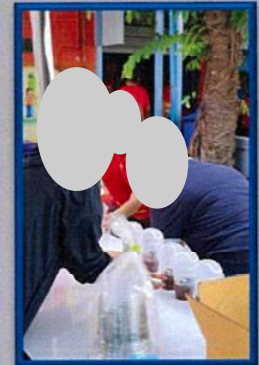

คลังปิโตรเลียมบางจาก
เข้าร่วมกิจกรรมกับทางโรงเรียนวัดบางน้ำผึ้งใน

วันที่ 19 มกราคม 2567 นำโดย

ผู้จัดการส่วนคลังปิโตรเลียมบางจาก
พร้อมทั้งพนักงานคป.บจ. ลงพื้นที่เข้าร่วม
กิจกรรมกีฬาให้กับทางโรงเรียนวัดบางน้ำผึ้งใน
โดยมีกิจกรรมขงเครื่องดื่มเมซอน พร้อม
ทั้งป๊อปคอร์น และเข้าร่วมแข่งขันกีฬาเพื่อ
สร้างความความสัมพันธ์อันดีระหว่าง OR กับ
ทางโรงเรียน



เข้าร่วมแข่งขันฟุตบอล, แฮร์บอล

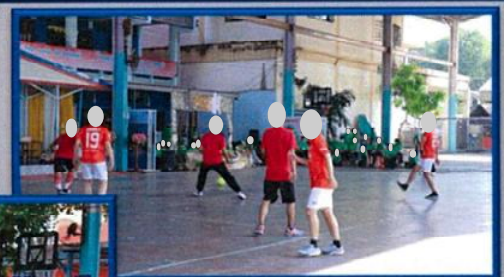

ฟรีโดย : แผนกบริการขายและบริหารทั่วไป

CSR Activity

17 February 2024

โรงเรียนวัดบางน้ำผึ้งนอก



วันที่ 17 กุมภาพันธ์ 2567 นำโดย [redacted] ผจ.คป.บจ. และทีมงานคป.บจ. เข้าพื้นที่ร่วมช่วยกันนำอุปกรณ์ประกอบท่อ PVC เป็นโครงค้ำฝัก และทำแนวกันแปลงปลูกผักบนกระเบื้อง เพื่อการเรียนรู้การปลูกพืช ผักสวนครัวแก่นักเรียน ให้กับ โรงเรียนวัดบางน้ำผึ้งนอก และ ตรวจสอบอุปกรณ์ไฟฟ้าและเดินสายกราวด์ เครื่องน้ำดื่ม เพื่อความปลอดภัยแก่นักเรียนและครู ที่โรงเรียนวัดบางน้ำผึ้งใน

โรงเรียนวัดบางน้ำผึ้งใน





ข่าวประชาสัมพันธ์

10 April 2024



ประจำเดือน เมษายน 2567
ฉบับที่ 12/2567

วันพุธที่ 10 เม.ย. 2567 [redacted] ผจ.คน.พช. บูรณาการหน่วยงานร่วมกับ [redacted] ผจ.คป.บจ. และตัวแทนจากหน่วยงาน คน.พช. ,คป.บจ. และ สค.สสญ. จัดกิจกรรมรณรงค์ความปลอดภัย ช่วงเทศกาลสงกรานต์ประจำปี 2567 โดยได้รับเกียรติจาก [redacted] ผู้จัดการฝ่ายคลังปิโตรเลียม ส่วนกลางและตะวันออก กล่าวเปิดงาน กิจกรรมในครั้งนี้ยังมีการมอบรางวัลจราจรเพื่อสนับสนุนกิจกรรมด้านงานจราจรของ สน.ท่าเรือ จำนวน 100 ชิ้น และปิดท้ายด้วยพิธีปล่อยขบวนรถบรรทุกทุกผลิตภัณฑ์ปิโตรเลียม





CSR Activity

24 May 2024

โครงการ “บอกรักษ์เจ้าพระยา บอกลาขยะแม่น้ำ”

วันที่ 24 พ.ค.2567 คลังปิโตรเลียมบางจาก คลังน้ำมันพระโขนง นำโดย [REDACTED] ผจ.คป.บจ. และพนักงานคลังปิโตรเลียมบางจาก คลังน้ำมันพระโขนง พร้อมด้วยฝ่ายสื่อสารองค์กร บริษัท ปตท.น้ำมัน และการค้าปลีก จำกัด(มหาชน) ร่วมเป็นส่วนหนึ่งของกิจกรรมโครงการเก็บขยะลำนํ้า “บอกรักษ์เจ้าพระยา บอกลาขยะแม่น้ำ” ซึ่งเป็นโครงการดำเนินการแก้ไขปัญหาขยะบริเวณปากแม่น้ำ 5 สายหลัก โดยได้รับความร่วมมือในการดำเนินการจากจิตอาสาชุมชนบางน้ำผึ้ง บริษัท พีทีที โกลบอล เคมิคอล จำกัด(มหาชน) องค์การบริหารส่วนตำบลบางน้ำผึ้ง โรงเรียนวัดบางน้ำผึ้งนอก โดย กิจกรรมในวันนี้มุ่งเน้นการเก็บขยะทั้งบนบก(ริมฝั่ง)และในแม่น้ำ เพื่อเก็บขยะ และส่งเสริมไม่ทิ้งขยะ เพื่อสังคม ชุมชน ต่อไป

จับมือขับเคลื่อนโครงการ “บอกรักษ์เจ้าพระยา บอกลาขยะแม่น้ำ”



CSR Activity

27 MAY 2024

ข่าวประชาสัมพันธ์ประจำเดือน พฤษภาคม 2567 ฉบับที่ 18/2567



คลังปิโตรเลียมบางจาก
ลงพื้นที่โรงเรียนวัดบางน้ำผึ้งนอกปรับปรุง
ซ่อมแซมแปลงผักและโรงเรือนเลี้ยงปลาดุก

วันที่ 27 พฤษภาคม 2567

คลังปิโตรเลียมบางจาก นำโดย  ผจ.คป.บจ. ได้ลงพื้นที่โรงเรียนวัดบางน้ำผึ้งนอกพร้อมพนักงาน ทำการปรับปรุงซ่อมแซมแปลงผักและโรงเรือนเลี้ยงปลาดุก ซึ่งเป็นฐานการเรียนรู้ใหม่ฐานที่ 7 เพื่อเป็นการเสริมสร้างการเรียนรู้เรื่องเศรษฐกิจพอเพียงและสิ่งแวดล้อมให้กับนักเรียนในพื้นที่ต่อไป



We Share



CSR Activity

14 JUNE 2024

ข่าวประชาสัมพันธ์ประจำเดือน มิถุนายน 2567 ฉบับที่ 20/2567



คลังปิโตรเลียมบางจาก
ลงพื้นที่โรงเรียนวัดบางน้ำผึ้งนอกให้ความรู้
ความปลอดภัยเกี่ยวกับก๊าซหุงต้ม

วันที่ 14 มิถุนายน 2567

คลังปิโตรเลียมบางจาก นำโดย
[redacted] ผจ.บข.คป.บจ.

และ [redacted] ผจ.บข.

คน.พข. พร้อมทีมงานร่วมกับสค.
สสญ.ลงพื้นที่ โรงเรียนวัดบางน้ำผึ้ง
นอกให้ความรู้เรื่องความปลอดภัย
เกี่ยวกับ ก๊าซหุงต้ม ผ่านกิจกรรม

LPG Safety ความรู้ดีดี มีรอบถึง
เพื่อเป็นความรู้ให้กับนักเรียนซึ่งเป็น
เยาวชนในพื้นที่รอบสถานปฏิบัติการ
OR



เผยแพร่โดย : แผนกบริการขายและบริหารทั่วไป

คลังปิโตรเลียมบางจาก

ประชาสัมพันธ์ประจำเดือน มิถุนายน 2567
ฉบับที่ 22 /2567



วันที่ 19 มิถุนายน 2567 คลังปิโตรเลียมบางจาก นำโดย ผจ.บข.คป.บจ.และทีมงานร่วมกับ สค.สสญ.ลงพื้นที่ โรงเรียนวัดบางน้ำผึ้งนอก สอนวิธีการเพาะพันธุ์ผักโดยใช้ภาชนะเหลือใช้จากเครื่องดื่ม คาเฟ่ อเมซอน เป็นการลดปริมาณขยะ อีกทั้งยังสร้างมูลค่าเพิ่มต่อยอดเป็นอาหารกลางวันให้นักเรียนในพื้นที่รอบคลังปิโตรเลียมบางจาก สอดคล้องกับ แนวทาง SDG ในแบบฉบับของ OR ด้านโอกาสเพื่อคนตัวเล็กและโอกาสเพื่อสังคมสะอาด อีกด้วย

